Лето 2026 года
fashiontv
LUXE RESORT
www.fashiontvluxeresort.com

СОДЕРЖАНИЕ

ОБЩАЯ ИНФОРМАЦИЯ 3–8

FASHION АССИСТЕНТ 9

ПРОЖИВАНИЕ 10–46

ГАСТРОНОМИЯ 49–60

РАЗВЛЕЧЕНИЯ И АКТИВНОСТИ 61–64

ДЕТСКИЙ КЛУБ 65–67

БАССЕЙНЫ И AQUAPARK 69–71

SPA 73

КОНФЕРЕНЦ-ЗАЛЫ 75

PET FRIENDLY 76

МЕСТА ДЛЯ ПОСЕЩЕНИЯ 79

ВАЖНАЯ ИНФОРМАЦИЯ 80

КОНТАКТНАЯ ИНФОРМАЦИЯ

Общая информация

ДАТА ОТКРЫТИЯ	**2025**
КАТЕГОРИЯ	**5-звездочный luxury**
КОМПАНИЯ	**FTV TURİZM OTELCİLİK A.Ş.**
СЕЗОН	**12 месяцев**
ОБЩАЯ ПЛОЩАДЬ	**110.000 м2**
КОНЦЕПЦИЯ	**Ультра всё включено**
ГЕНЕРАЛЬНЫЙ ДИРЕКТОР	**FETHİ İZ**

Гёйнюк, район Эсентепе, ул. Аху Унал Айсал, д. 2,
07985, Кемер / Анталья, Турция

+90 242 340 24 24

info@fashiontvluxeresort.com

www.fashiontvluxeresort.com

@fashiontvluxeresortkemer

@FashionTVLuxe

@ftvluxeresort

t.me/fashiontvluxeresort

- FashionTV Luxe Resort Kemer оставляет за собой право вносить изменения в концепцию без предварительного уведомления третьих лиц или учреждений.

ТРАНСПОРТ И РАССТОЯНИЕ

Аэропорт Анталья

45 км

Центральная часть города Анталья

30 км

Расположение и протяженность пляжа

700 метров до пляжа

Пирсы

2 пирса

Языки общения

Турецкий
Английский
Немецкий
Русский

Принимаемые банковские карты

Visa Mastercard
Eurocard
American Express
Troy

Виды транспорта

VIP-трансфер
Такси
Общественный транспорт

Оплата возможна исключительно банковской картой на рецепции.

- FashionTV Luxe Resort Kemer оставляет за собой право вносить изменения в концепцию без предварительного уведомления третьих лиц или учреждений.

Встреча

В Лобби-баре с уникальным дизайном гостям предлагается эксклюзивный приём. При заезде гостей угощают шампанским, фирменным коктейлем Fashion, а также тщательно подобранными закусками, создающими атмосферу утончённого комфорта и исключительного сервиса.

Процесс заезда и выезда

Процесс заезда начинается с 14:00. В случае раннего прибытия гостей мы с удовольствием приглашаем отдохнуть в лобби до готовности номера; при наличии возможности предоставляется раннее заселение. Во время ожидания гости могут следить за актуальными модными трендами на экранах в лобби, а Fashion-ассистенты сопровождают гостей и оказывают персональную поддержку на протяжении всего процесса регистрации.
Выезд осуществляется не позднее 12:00, что обеспечивает высокий уровень комфорта и бесперебойность сервиса. Запросы на поздний выезд рассматриваются индивидуально, в зависимости от наличия свободных номеров и на условиях дополнительной оплаты.

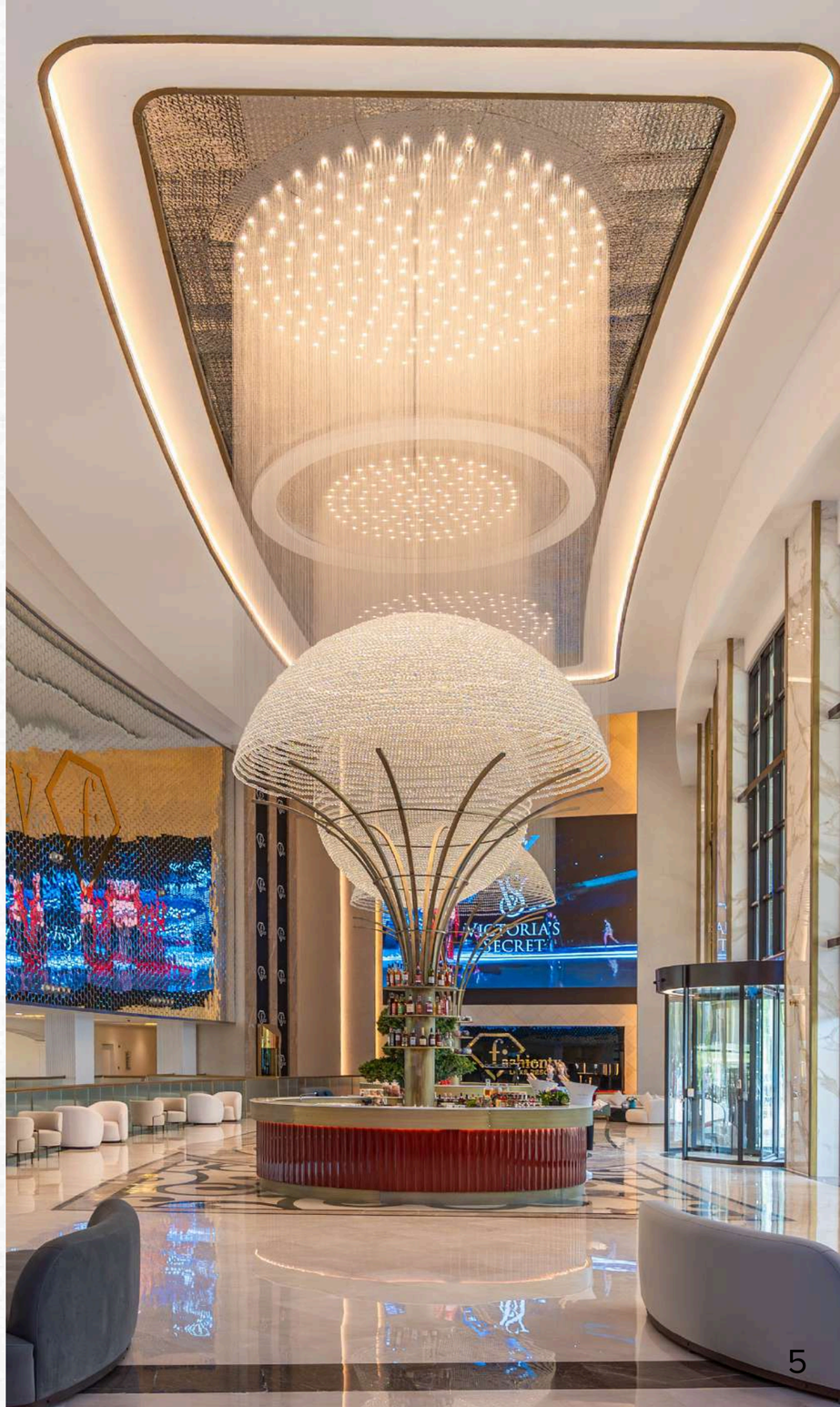

- FashionTV Luxe Resort Kemer оставляет за собой право вносить изменения в концепцию без предварительного уведомления третьих лиц или учреждений.

Услуги, включённые в концепцию

Fashion ассистент

Услуги Fashion-ассистента
08:00 - 00:00

Услуги батлера

Предоставляются для всех категорий вилл

Работают круглосуточно

Пользование ресторанами и барами

Шведский стол

Завтрак, обед и ужин

Концертные и развлекательные мероприятия

Развлекательные мероприятия

Фитнес и спортивный зал

Тренажерный зал и занятия йогой

Алкогольные напитки

Алкогольные напитки отечественного, импортного производства (за исключением бутылок)

Мини-бар

Ежедневное пополнение мини-бара

Кондитерская

Разнообразие десертов, Торты, мороженое и выпечка

Спа

Турецкая баня, сауна, парная.

Витамин-бар

Свежевыжатые фруктовые соки и травяные чаи.

Кофе

Капсульная кофемашина и чайный набор

- FashionTV Luxe Resort Kemer оставляет за собой право вносить изменения в концепцию без предварительного уведомления третьих лиц или учреждений.

Концепт дня рождения

(включено в концепцию)
Игристое вино (75 cl)
Мини-торт
Ассорти свежих фруктов

По запросу организация дня рождения в зоне Bambini
Украшение номера воздушными шарами
Однократная бесплатная резервация в ресторане A La Carte (за исключением Steak house и Sakura -ресторана)

Услуги для молодожёнов

(включено в концепцию)
Игристое вино (75 cl)
Мини-торт
Ассорти свежих фруктов
Шоколадное ассорти ручной работы
Романтический завтрак в номере для молодожёнов (предоставляется один раз в выбранный гостями день)
Однократная бесплатная резервация в ресторане A La Carte (за исключением Steak house и Sakura -ресторана)

Скидки на процедуры в Spa
Романтическое украшение номера

Украшение номера воздушными шарами

Годовщина свадьбы

(включено в концепцию)
Игристое вино (75 cl)
Мини-торт
Ассорти свежих фруктов
Шоколадное ассорти ручной работы
Однократная бесплатная резервация в ресторане A La Carte (за исключением Steak house и Sakura -ресторана)

- Свадебный концепт предоставляется парам, с даты свадьбы которых прошло не более 6 месяцев.

- FashionTV Luxe Resort Kemer оставляет за собой право вносить изменения в концепцию без предварительного уведомления третьих лиц или учреждений.

Дополнительные услуги

Ранний заезд / поздний выезд (при наличии возможности)

VIP трансфер на автомобиле

Прачечная / химчистка

** Бесплатно для некоторых вилл.

Размещение с домашними животными в (для Aphel вилл)

Торговый центр

Услуги няни

Персональный тренер (фитнес, теннис)
Освещение теннисного корта, аренда и освещение корта для падела

Room service (24/7)

** Бесплатно для всех вилл.

Ресторан A'la Carte

**Бесплатно для отдельных вилл.

Водные виды спорта

SPA и хаммам, Процедуры в турецком хаммаме, массажи, уход за лицом и телом, парикмахерские услуги

Медицинское обслуживание (врач)
09:00–18:00
Медицинское обслуживание (медсестра)
Круглосуточно

Заказ цветов

Питание и напитки в ресторане Olivin

** Бесплатно для всех вилл.

Павильон**

**Бесплатно для Aphel Prive вилл и выше категории

- FashionTV Luxe Resort Kemer оставляет за собой право вносить изменения в концепцию без предварительного уведомления третьих лиц или учреждений.

Fashion Ассистент

Fashion Ассистент — эксклюзивная услуга персонального ассистента от FashionTV Luxe Resort, доступная гостям отеля в рамках концепции и по их согласию.

С согласия гостей, во время регистрации при заезде и в рамках Закона о защите персональных данных (KVKK), коммуникация с гостями осуществляется через современные средства связи. (мобильные телефоны). Команда Fashion Ассистентов состоит из дружелюбных и профессиональных ассистентов, говорящих на языке гостей.

Наши сотрудники сопровождают гостей до номера и предоставляют общую информацию об отеле и номере.
На протяжении всего пребывания в отеле — от заезда до выезда — гостям предоставляется индивидуальное обслуживание с учётом всех их запросов и потребностей.

Часы работы Fashion Ассистентов 08:00 - 00:00

Запросы гостей, поступающие с 00:00 до 08:00, обрабатываются службой 1000 Call Center, который работает круглосуточно.

- FashionTV Luxe Resort Kemer оставляет за собой право вносить изменения в концепцию без предварительного уведомления третьих лиц или учреждений.

РАЗМЕЩЕНИЕ И ОБЩИЕ ХАРАКТЕРИСТИКИ НОМЕРОВ

Главное здание — **395** номеров

Территория вилл Aphel — **86** номеров

Итого **481**

- ВАННАЯ КОМНАТА И ТУАЛЕТ
- ДУШЕВАЯ КАБИНА
- БАННЫЕ КОСМЕТИЧЕСКИЕ ПРИНАДЛЕЖНОСТИ
- ХАЛАТ И ТАПОЧКИ
- ЗУБНОЙ НАБОР
- ФЕН

- ЭЛЕКТРОННАЯ СИСТЕМА ЗАМКОВ
- TURN DOWN - СЕРВИС
- КОНДИЦИОНЕР И ОСВЕЩЕНИЕ
- ЭЛЕКТРОННЫЙ СЕЙФ
- LED-ТЕЛЕВИЗОР
- МИНИ-БАР
- КАПСУЛЬНАЯ КОФЕМАШИНА

- FashionTV Luxe Resort Kemer оставляет за собой право вносить изменения в концепцию без предварительного уведомления третьих лиц или учреждений.

Pearl главное здание

Pearl Land View

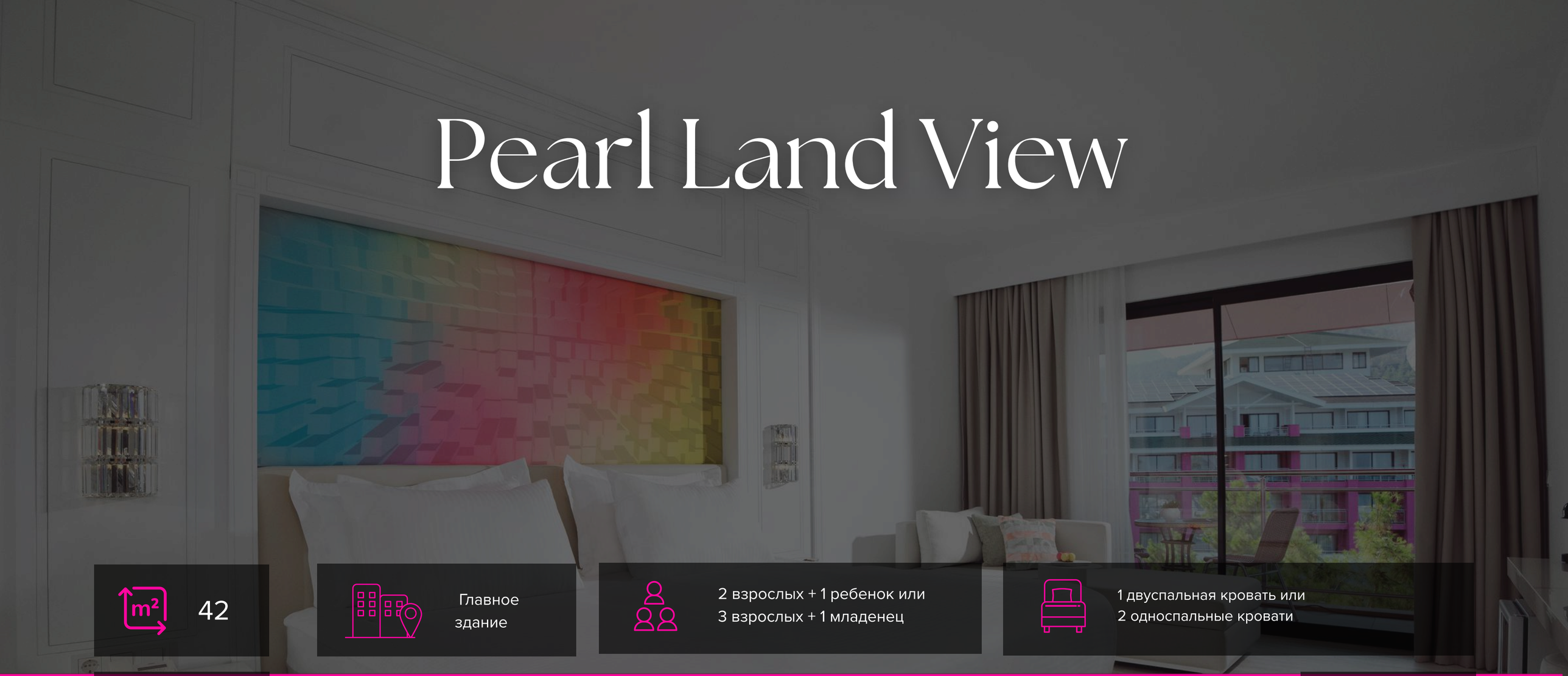

42

Главное здание

2 взрослых + 1 ребенок или
3 взрослых + 1 младенец

1 двуспальная кровать или
2 односпальные кровати

НОМЕР С ВИДОМ НА ОКРЕСТНОСТИ	ДВУСПАЛЬНАЯ КРОВАТЬ	4K ТЕЛЕВИЗОР	ДИВАН	БАЛКОН / БЕЗ БАЛКОНА	КЕРАМИЧЕСКИЙ ПОЛ	ДУШ	ТУАЛЕТ	РАКОВИНА	1 ВАННАЯ КОМНАТА

- FashionTV Luxe Resort Kemer оставляет за собой право вносить изменения в концепцию без предварительного уведомления третьих лиц или учреждений.

Pearl Land View

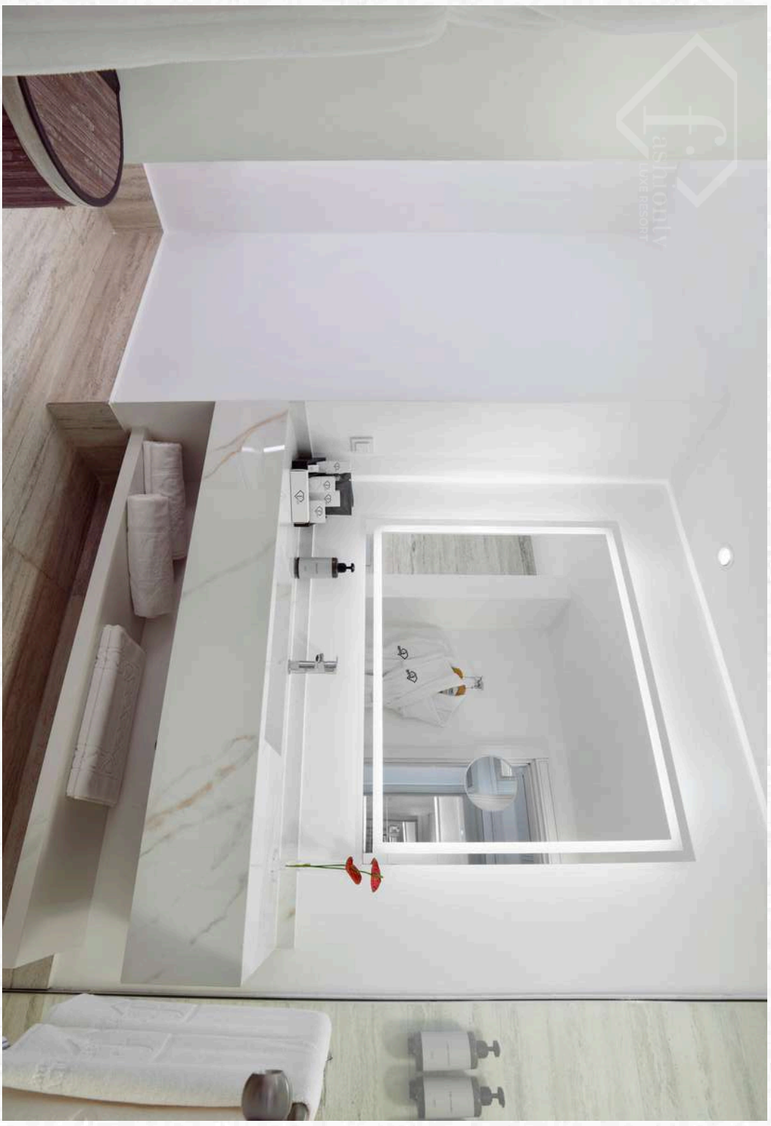

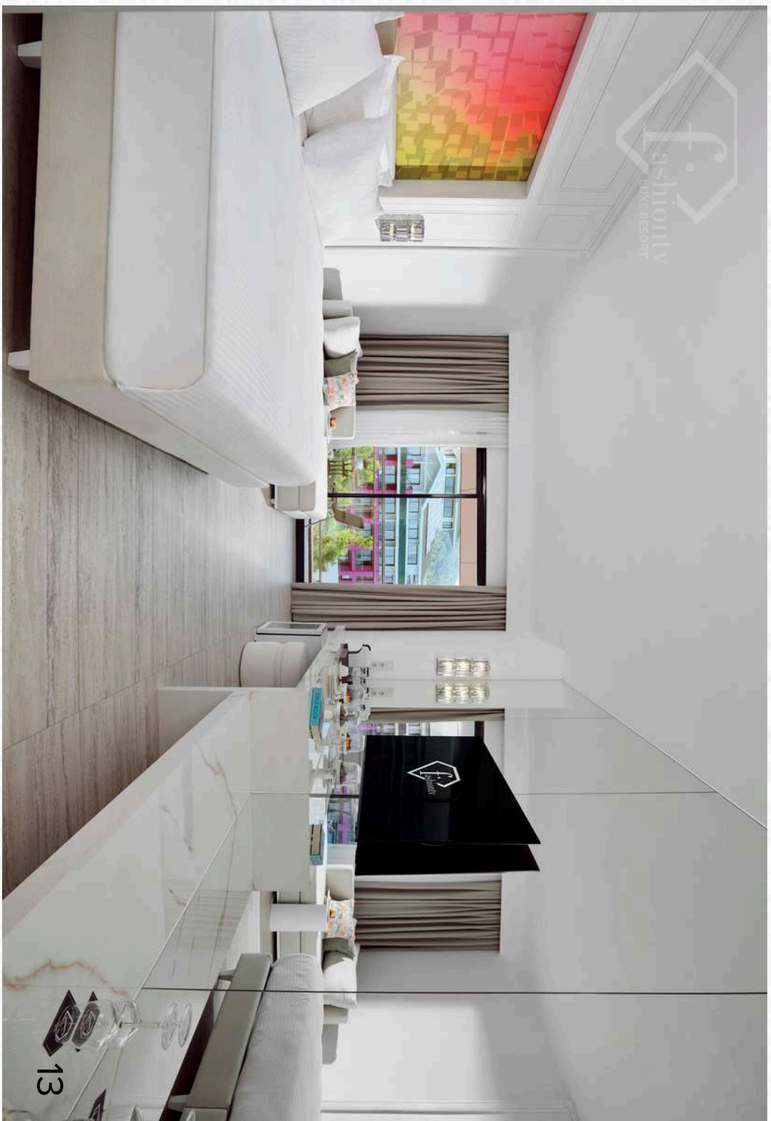

Pearl Partly Sea View

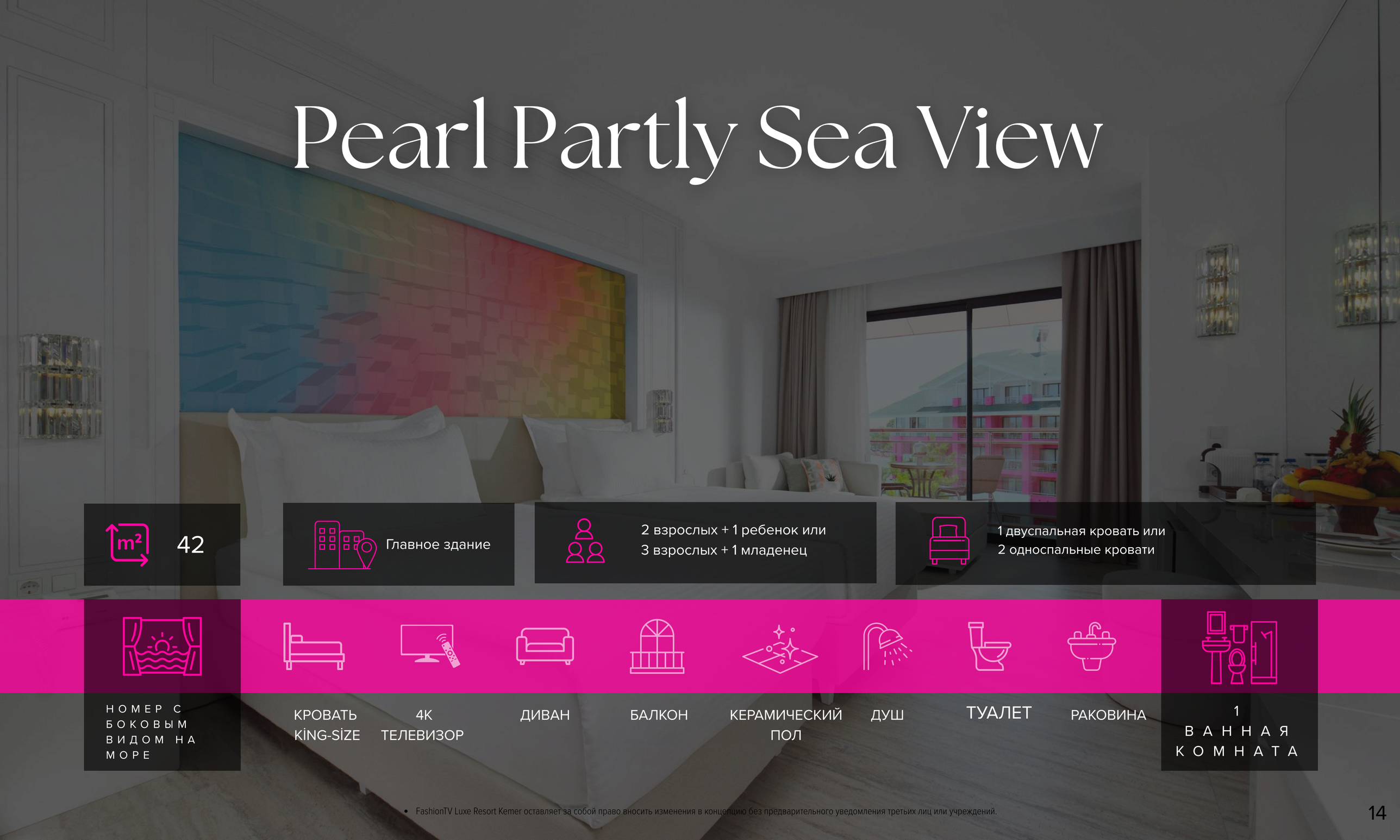

42

Главное здание

2 взрослых + 1 ребенок или
3 взрослых + 1 младенец

1 двуспальная кровать или
2 односпальные кровати

НОМЕР С БОКОВЫМ ВИДОМ НА МОРЕ

КРОВАТЬ KİNG-SİZE

4K ТЕЛЕВИЗОР

ДИВАН

БАЛКОН

КЕРАМИЧЕСКИЙ ПОЛ

ДУШ

ТУАЛЕТ

РАКОВИНА

1 ВАННАЯ КОМНАТА

- FashionTV Luxe Resort Kemer оставляет за собой право вносить изменения в концепцию без предварительного уведомления третьих лиц или учреждений.

Pearl Partly Sea View

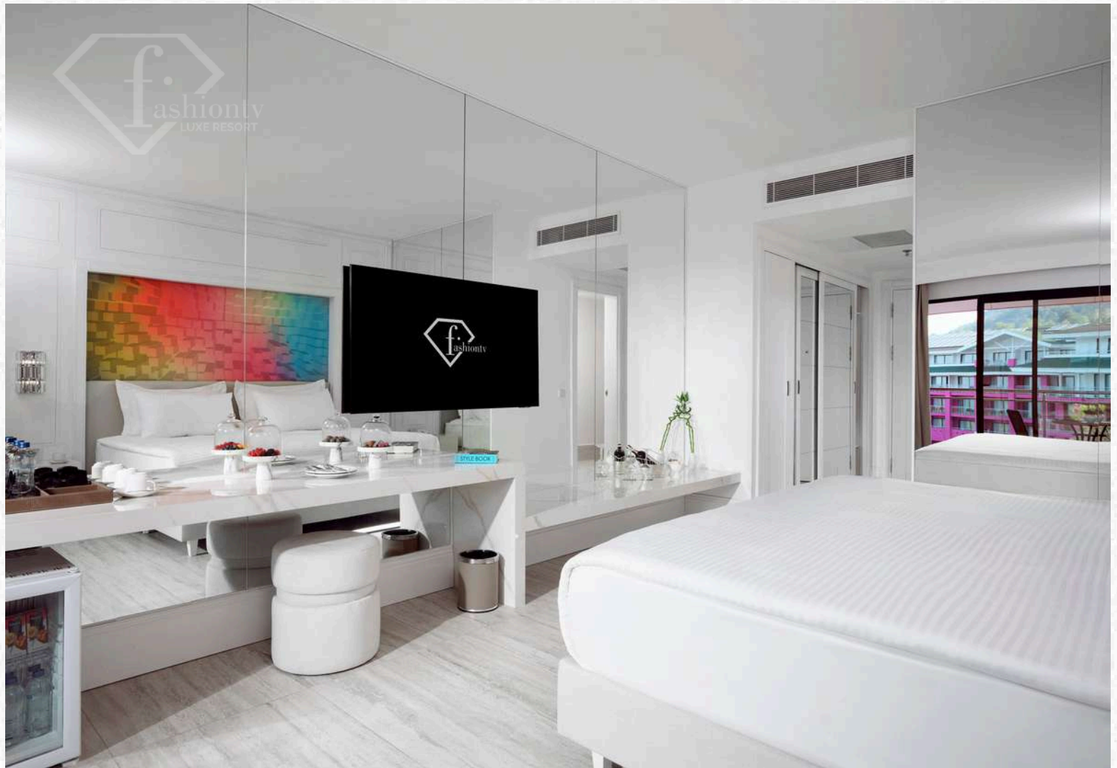

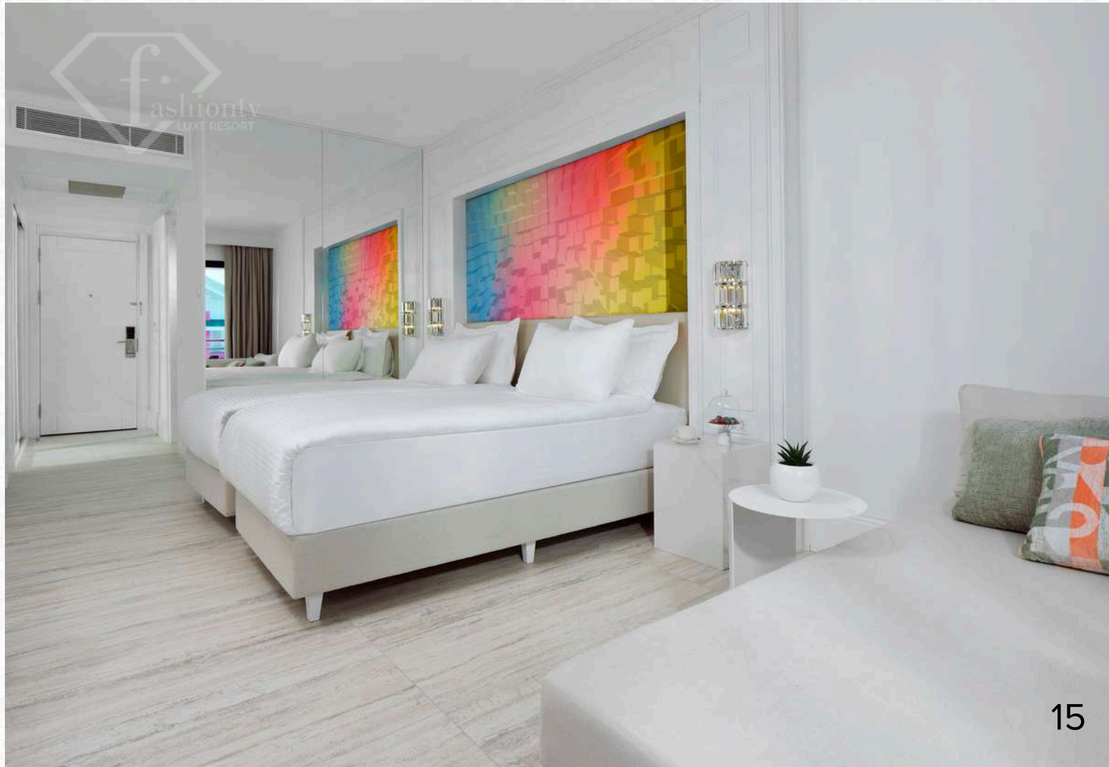

Pearl Sea View

42

Главное здание

2 взрослых + 1 ребенок или
3 взрослых + 1 младенец

1 двуспальная кровать или
2 односпальные кровати

С ВИДОМ НА МОРЕ

КРОВАТЬ KİNG-SİZE

4K ТЕЛЕВИЗОР

ДИВАН

БАЛКОН

КЕРАМИЧЕСКИЙ ПОЛ

ДУШ

ТУАЛЕТ

РАКОВИНА

1 ВАННАЯ КОМНАТА

- FashionTV Luxe Resort Kemer оставляет за собой право вносить изменения в концепцию без предварительного уведомления третьих лиц или учреждений.

Pearl Sea View

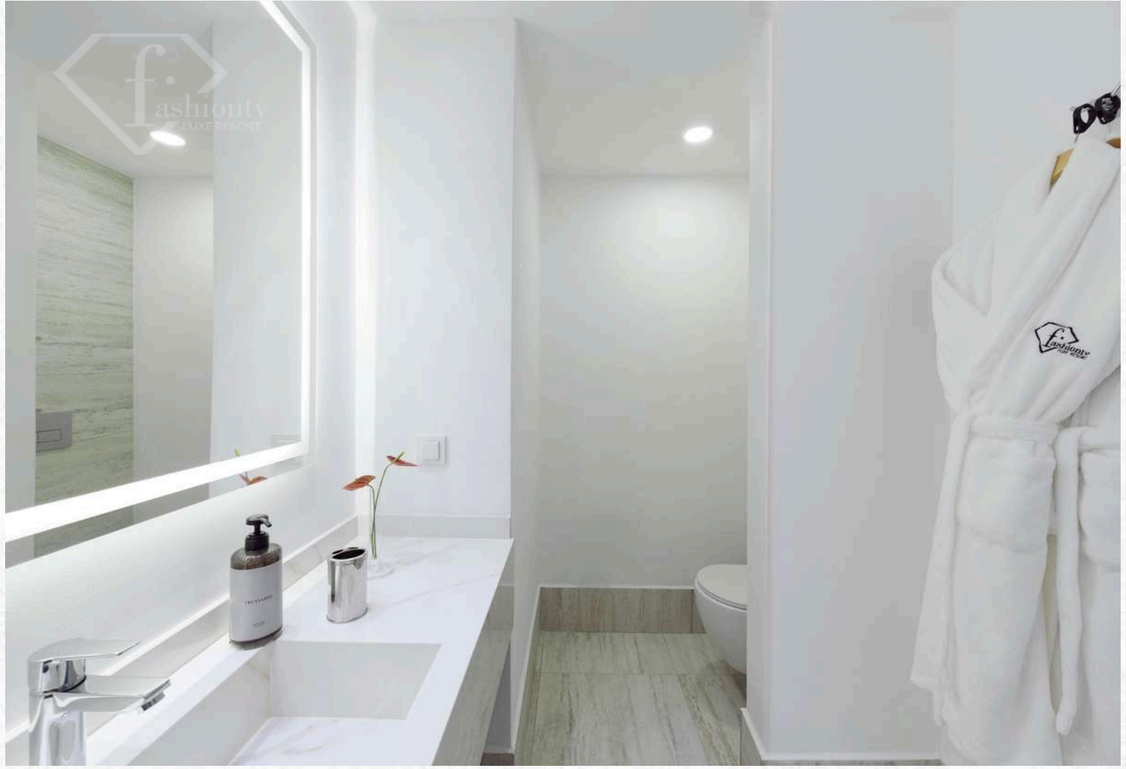

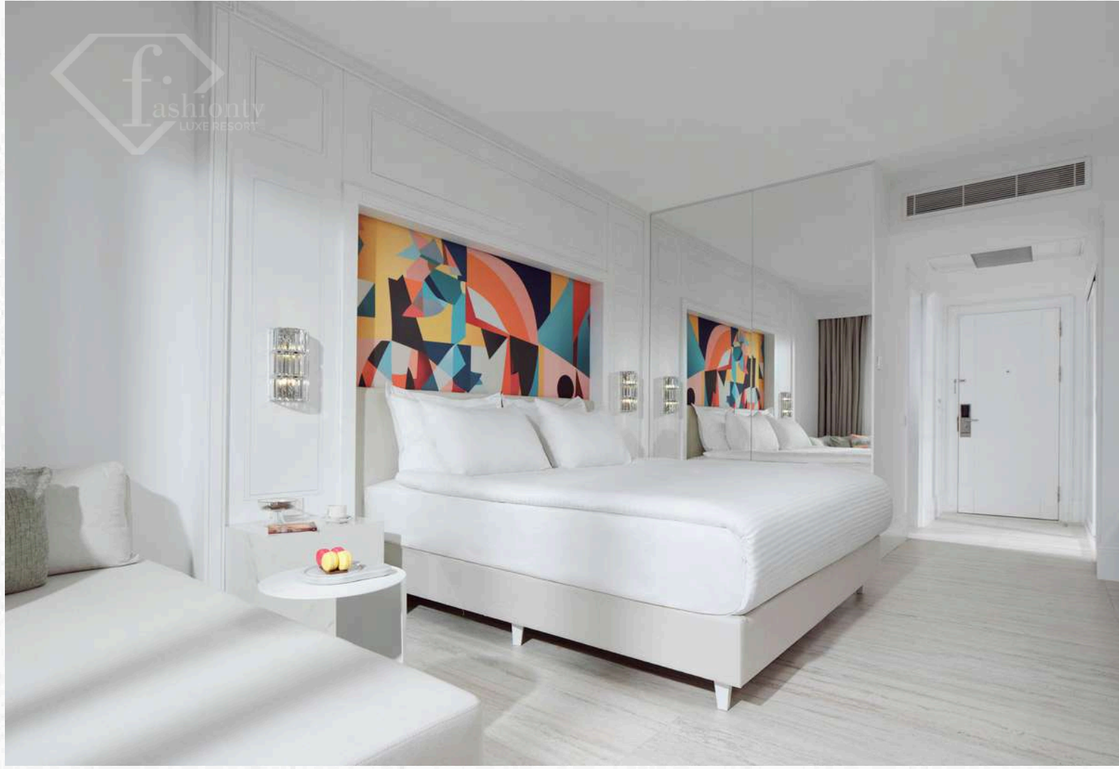

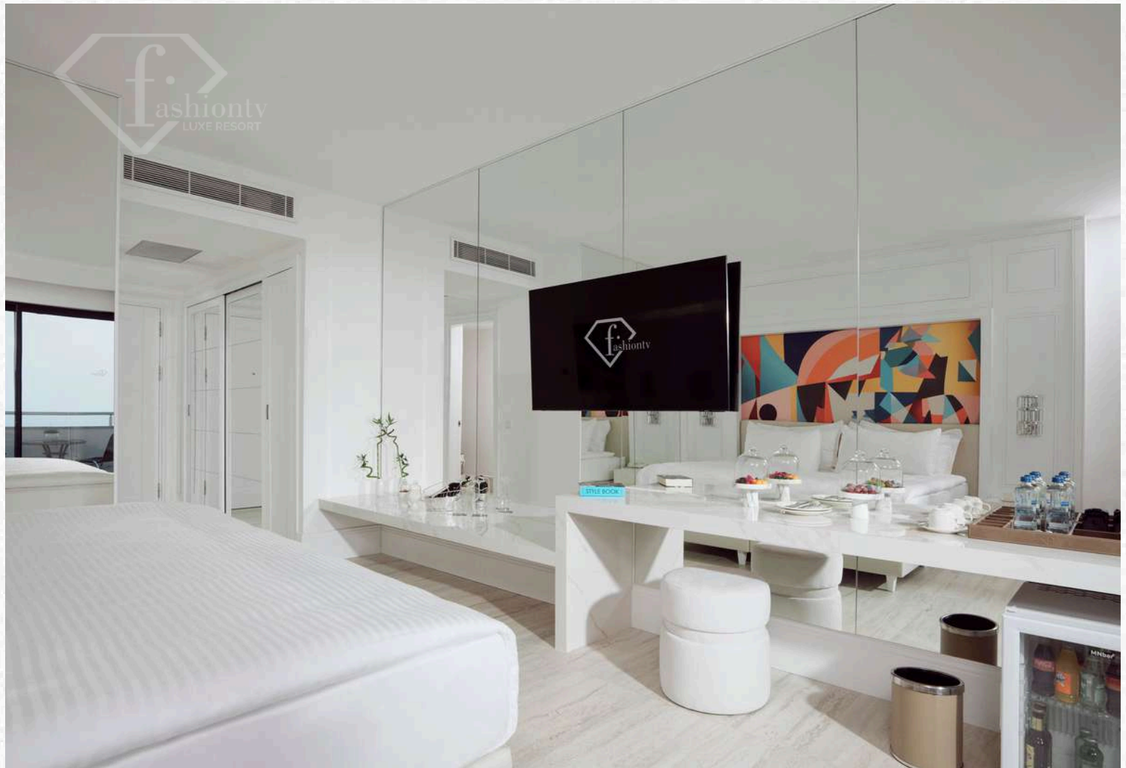

Pearl Large Room

65

Главное здание

2 взрослых + 2 ребенка или 4 взрослых

1 двуспальная кровать и 2 софы

ВИД НА ОКРЕСТНОСТИ	КРОВАТЬ KİNG-SİZE	4K ТЕЛЕВИЗОР	ДИВАН	БАЛКОН	КЕРАМИЧЕСКИЙ ПОЛ	ДУШ	ТУАЛЕТ	РАКОВИНА	ванная комната 1 ВАННАЯ КОМНАТА

- FashionTV Luxe Resort Kemer оставляет за собой право вносить изменения в концепцию без предварительного уведомления третьих лиц или учреждений.

Pearl Large Room

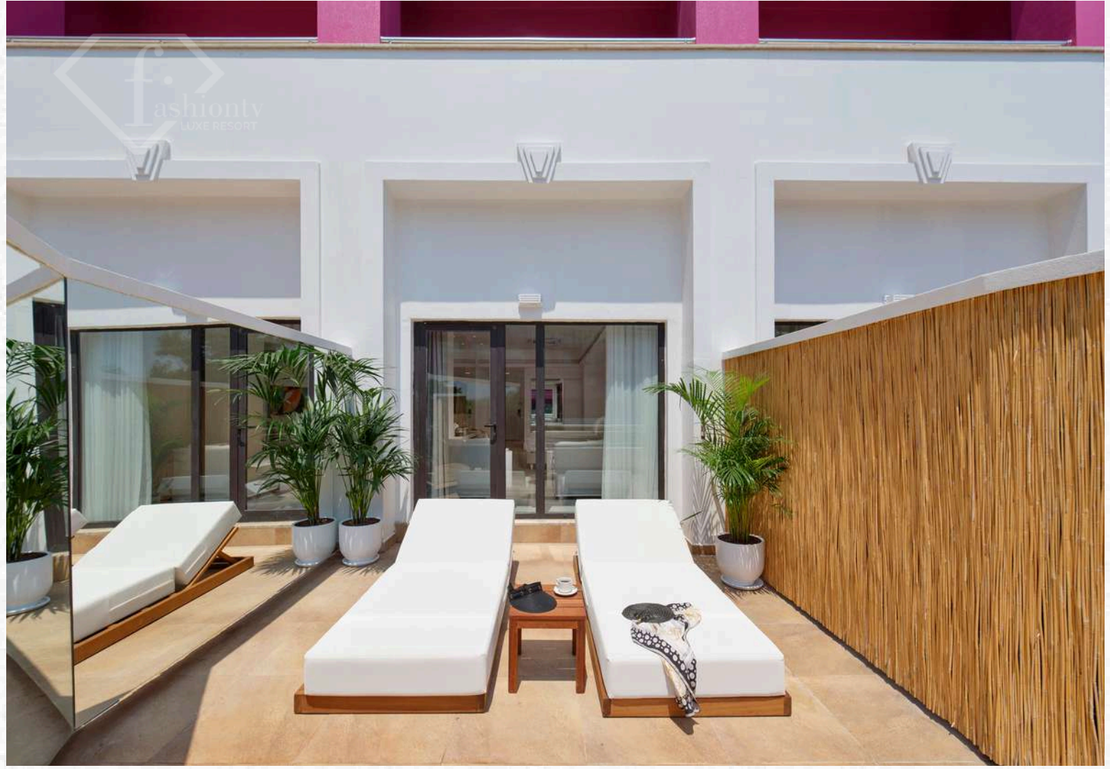

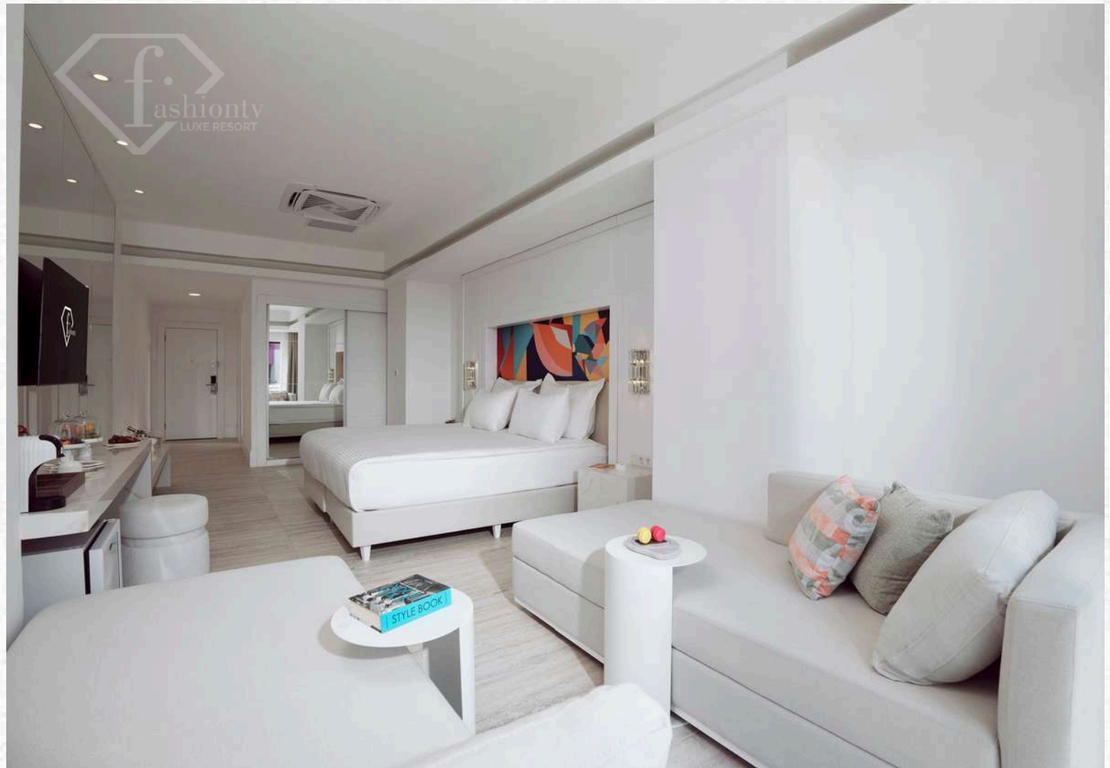

Pearl Corner Room

82

Главное здание

2 взрослых + 2 ребенка или 4 взрослых

1 двуспальная кровать и 2 софы

С ВИДОМ НА МОРЕ

КРОВАТЬ KİNG-SİZE

4K ТЕЛЕВИЗОР

ДИВАН

БАЛКОН

КЕРАМИЧЕСКИЙ ПОЛ

ДУШ

ТУАЛЕТ

РАКОВИНА

1 ВАННАЯ КОМНАТА

- FashionTV Luxe Resort Kemer оставляет за собой право вносить изменения в концепцию без предварительного уведомления третьих лиц или учреждений.

Pearl Corner Room

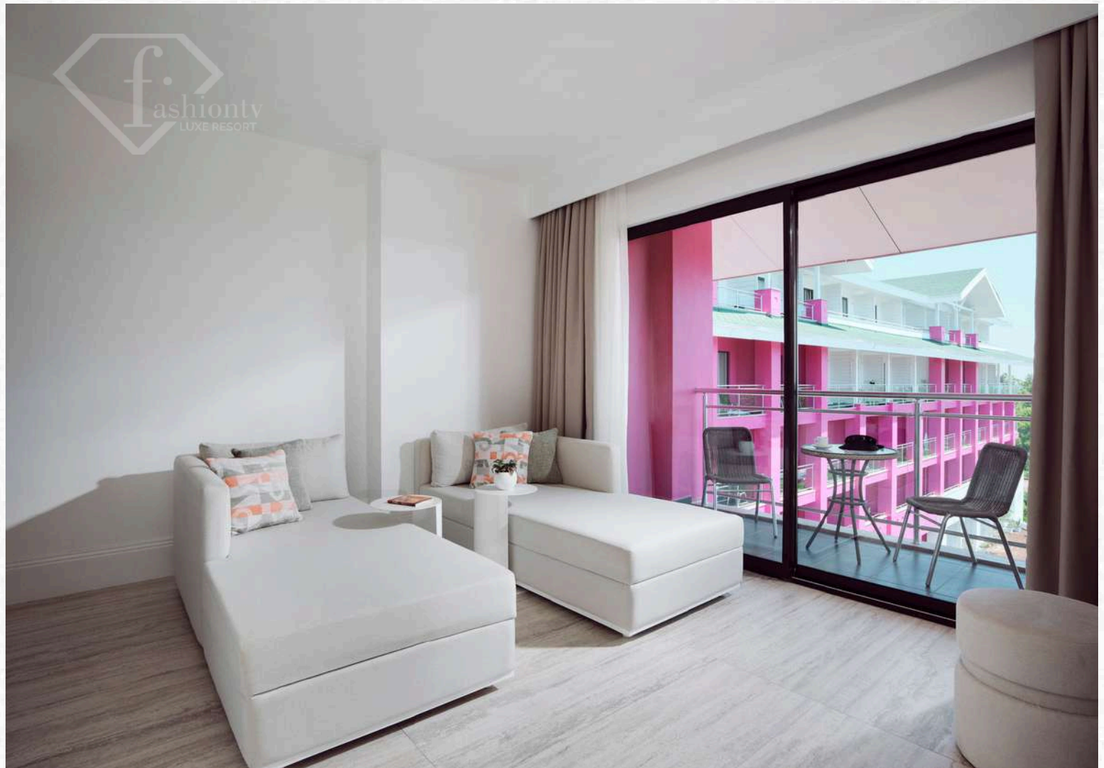

Pearl Executive Suite

105

Главное здание

2 взрослых + 2 ребенка
или 4 взрослых+2 ребенка

1 двуспальная кровать и
2 односпальные кровати

С ВИДОМ НА МОРЕ

КРОВАТЬ KİNG-SİZE

4K ТЕЛЕВИЗОР

ДИВАН

БАЛКОН

КЕРАМИЧЕСКИЙ ПОЛ

ДУШ

ТУАЛЕТ

РАКОВИНА

2 ВАННЫЕ КОМНАТЫ

- FashionTV Luxe Resort Kemer оставляет за собой право вносить изменения в концепцию без предварительного уведомления третьих лиц или учреждений.

Pearl Executive Suite

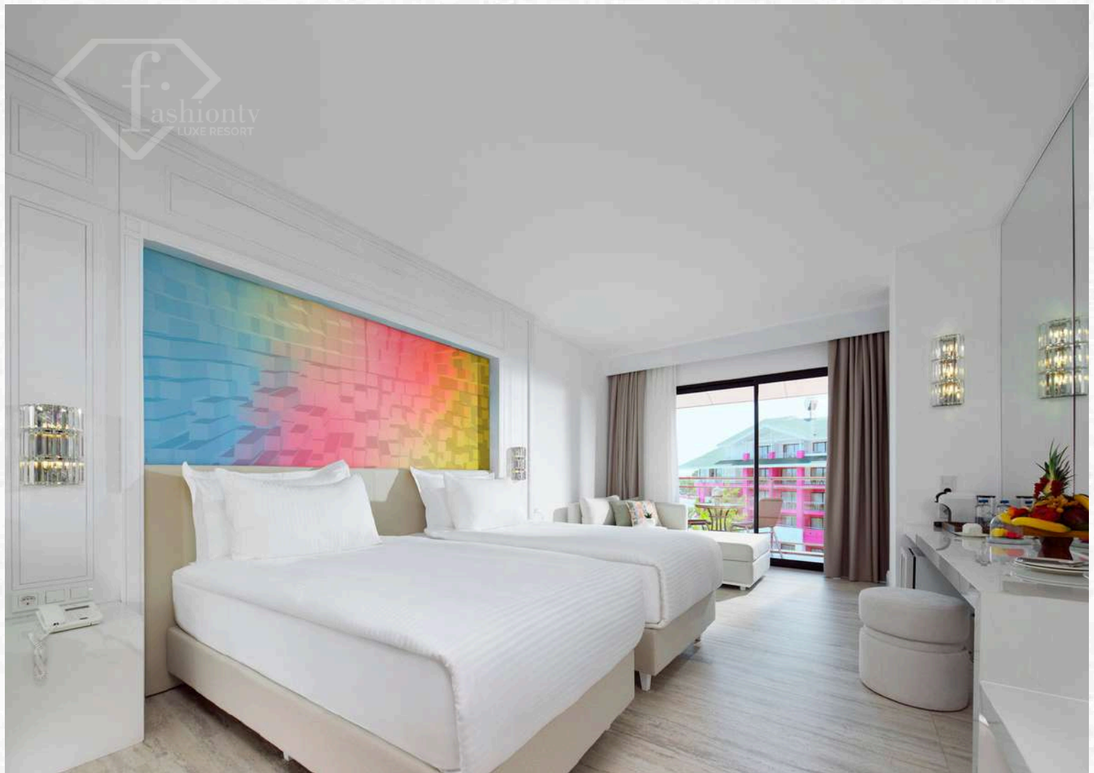

Удобства в номере

PEARL ГЛАВНОЕ ЗДАНИЕ

	Pearl Land View	Pearl Partly Sea View	Pearl Sea View	Pearl Large Room	Pearl Corner Room	Pearl Executive Suite
Вид на море		◆	◆		◆	◆
Вид на окрестности	◆			◆		
Зубной набор/ паста (Marvis)	◆	◆	◆	◆	◆	◆
Халат и тапочки	◆	◆	◆	◆	◆	◆
Детские халаты (3–12 лет)	◆	◆	◆	◆	◆	◆
Ванные принадлежности (Paul Smith)	◆	◆	◆	◆	◆	◆
Turn Down Сервис	◆	◆	◆	◆	◆	◆
Фен	◆	◆	◆	◆	◆	◆
Душевая кабина	◆	◆	◆	◆	◆	◆
Мини-бар / Пополняется ежедневно	◆	◆	◆	◆	◆	◆
Пляжная сумка	◆	◆	◆	◆	◆	◆
Система электронных ключей	◆	◆	◆	◆	◆	◆
Центральное кондиционирование с индивидуальным управлением	◆	◆	◆	◆	◆	◆
Капсульная кофемашина	◆	◆	◆	◆	◆	◆
IP TV - Netflix, YouTube	◆	◆	◆	◆	◆	◆
Телефон	◆	◆	◆	◆	◆	◆
Меню подушек	◆	◆	◆	◆	◆	◆
Высокоскоростной Wi-Fi 7	◆	◆	◆	◆	◆	◆

- FashionTV Luxe Resort Kemer оставляет за собой право вносить изменения в концепцию без предварительного уведомления третьих лиц или учреждений.

Виллы APHEL

Aphel Duplex Suite

Duplex Suite с отдельной спальней и гостиной предлагает комфорт и простор. Здесь Вы найдёте приватное пространство для спокойного отдыха с семьёй. Верхняя жилая зона и просторная гостиная на нижнем этаже создают ощущение эксклюзивности на всём протяжении отдыха. Этот просторный номер идеально подходит для того, чтобы проводить каждый момент по Вашему усмотрению.

94

Вилла-зона

3 взрослых или
2 взрослых + 2 детей

1 двуспальная кровать

С ВИДОМ НА БАССЕЙН

КРОВАТЬ KİNG-SİZE

4K ТЕЛЕВИЗОР

ДИВАН

БАЛКОН

КЕРАМИЧЕСКИЙ ПОЛ

ДУШ

ТУАЛЕТ

РАКОВИНА

1 ВАННАЯ КОМНАТА И 2 САНУЗЛА

Aphel Duplex Suite

- FashionTV Luxe Resort Kemer оставляет за собой право вносить изменения в концепцию без предварительного уведомления третьих лиц или учреждений.

Aphel Lagoon Duplex Swim-Up Suite

Laguna Duplex Suite предлагает простор и комфорт с отдельной спальней и гостиной. Из гостиной открыт прямой выход к бассейну, позволяя Вам наслаждаться отдыхом в любое время. Уютная зона для семьи, жилая площадь на верхнем уровне и просторная гостиная на нижнем создают ощущение привилегированного пребывания. Всё здесь продумано для вашего максимального комфорта.

86 m²

Вилла-зона

3 взрослых либо
2 взрослых + 2 ребенка

1 двуспальная кровать и
1 диван-кровать

С ВИДОМ НА БАССЕЙН

КРОВАТЬ KİNG-SİZE

4K ТЕЛЕВИЗОР

ДИВАН

БАЛКОН / ТЕРАССА

КЕРАМИЧЕСКИЙ ПОЛ

ДУШ

ТУАЛЕТ

РАКОВИНА

1 ВАННАЯ КОМНАТА И 2 САНУЗЛА 2 РАКОВИНЫ

- FashionTV Luxe Resort Kemer оставляет за собой право вносить изменения в концепцию без предварительного уведомления третьих лиц или учреждений.

Aphel Lagoon Duplex Suite

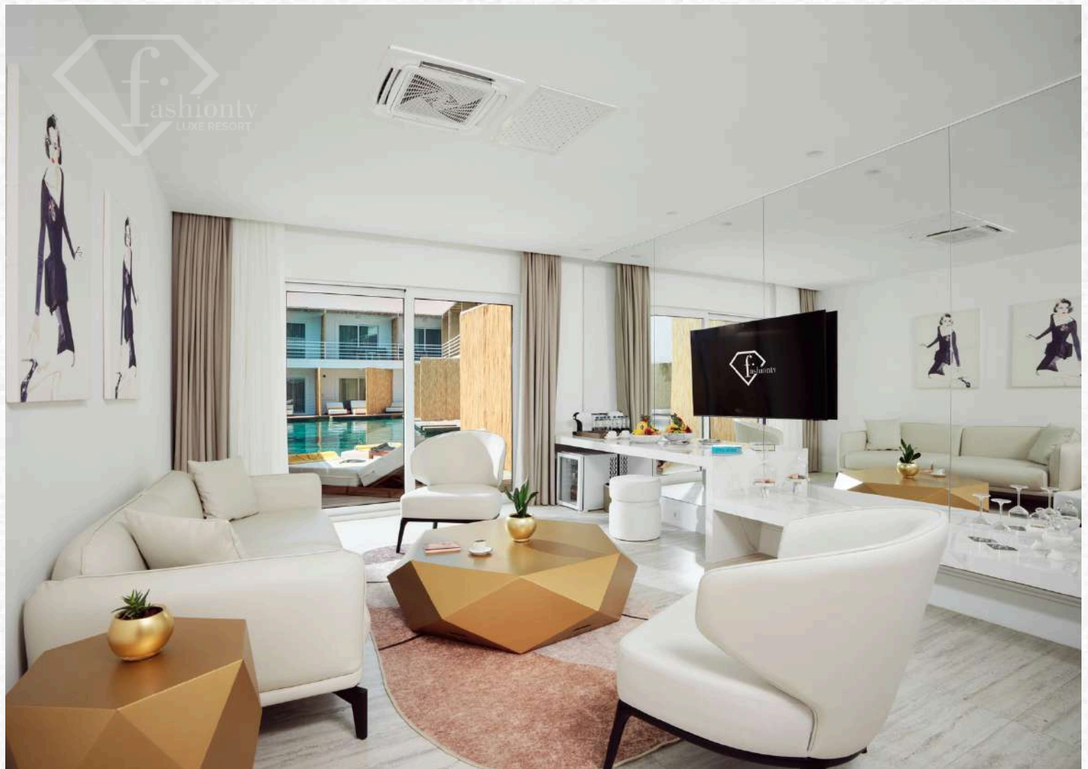

Aphel Villas 2 BR Pool Access

Вилла Aphel с двумя спальнями и гостиной предлагает просторное и комфортабельное жилое пространство, где каждый момент пребывания можно провести по своему усмотрению. Гости могут в любое время освежиться в бассейне на общей территории и насладиться спокойным видом на сад. Просторные комнаты и гармоничная атмосфера делают виллу идеальным выбором для комфортного и по-настоящему незабываемого отдыха.

110 m²

Вилла-зона

4 взрослых + 2 ребенка или 5 взрослых

2 двуспальная кровать

С ВИДОМ НА БАССЕЙН

КРОВАТЬ KİNG-SİZE

4K ТЕЛЕВИЗОР

ДИВАН

ТЕРАССА

КЕРАМИЧЕСКИЙ ПОЛ

ДУШ

ТУАЛЕТ

РАКОВИНА

2 ВАННЫЕ КОМНАТЫ

- FashionTV Luxe Resort Kemer оставляет за собой право вносить изменения в концепцию без предварительного уведомления третьих лиц или учреждений.

Aphel Villas 2 BR Pool Access

- FashionTV Luxe Resort Kemer оставляет за собой право вносить изменения в концепцию без предварительного уведомления третьих лиц или учреждений.

Aphel Villas 2 BR Pool Access

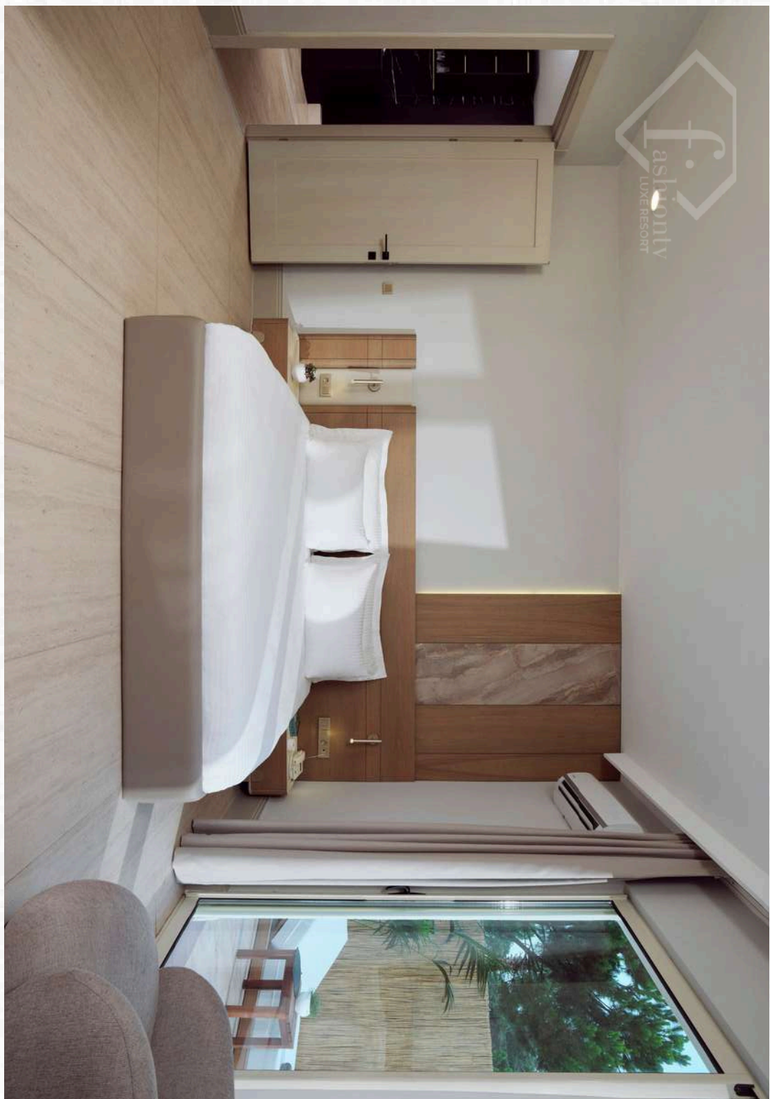

Aphel Villas 2 BR Pool Access

Aphel Villas 3 BR Pool Access

Вилла Aphel с тремя спальнями и гостиной предлагает просторное и комфортабельное жилое пространство, где каждый момент пребывания можно провести по своему усмотрению. Гости виллы могут в любое время освежиться в бассейне на общей территории и наслаждаться спокойным видом на сад. Просторные комнаты и гармоничная атмосфера делают виллу идеальным выбором для комфортного и по-настоящему незабываемого отдыха.

220 m²

Вилла-зона

6 взрослых + 1 ребенка или
7 взрослых

3 двуспальные кровати и
1 односпальные кровати

С ВИДОМ НА БАССЕЙН

КРОВАТЬ KİNG-SİZE

4K ТЕЛЕВИЗОР

ДИВАН

ТЕРАССА

КЕРАМИЧЕСКИЙ ПОЛ

ДУШ

ТУАЛЕТ

РАКОВИНА

3 ВАННЫЕ КОМНАТЫ
3 ДУШЕВЫХ КАБИНЫ
4 САНУЗЛА
1 ДЖАКУЗИ

- FashionTV Luxe Resort Kemer оставляет за собой право вносить изменения в концепцию без предварительного уведомления третьих лиц или учреждений.

Aphel Villas 3 BR Pool Access

Aphel Villas 3 BR Pool Access

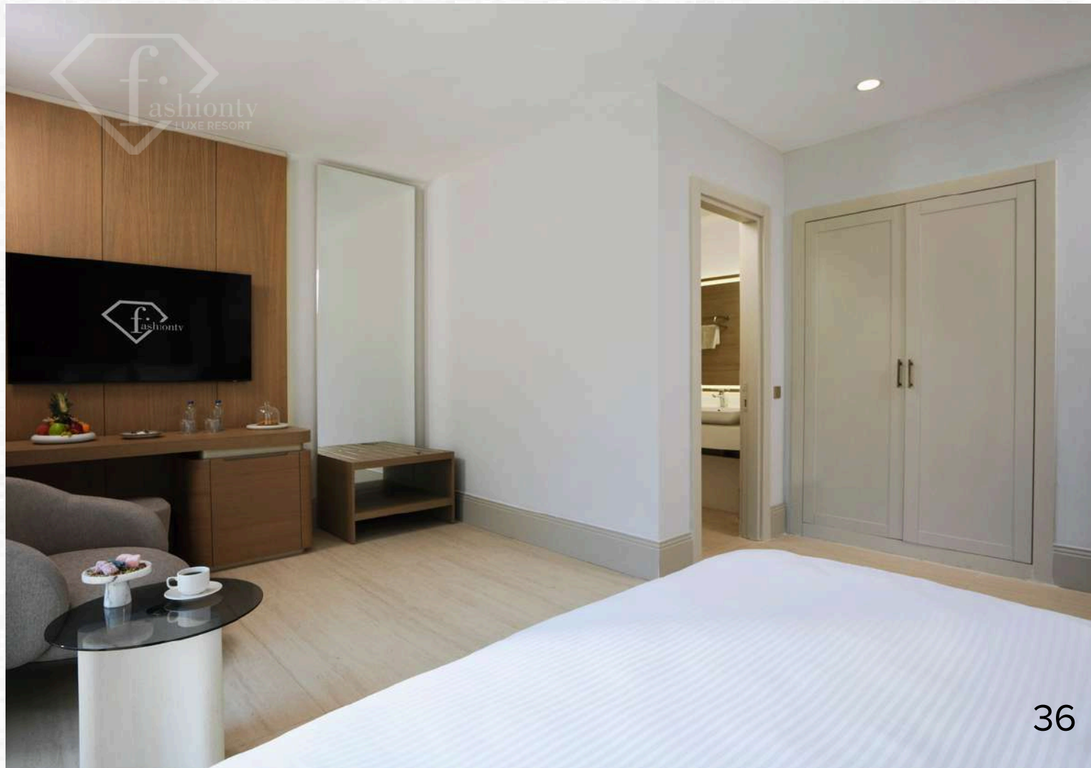

Aphel Villas 3 BR Pool Access

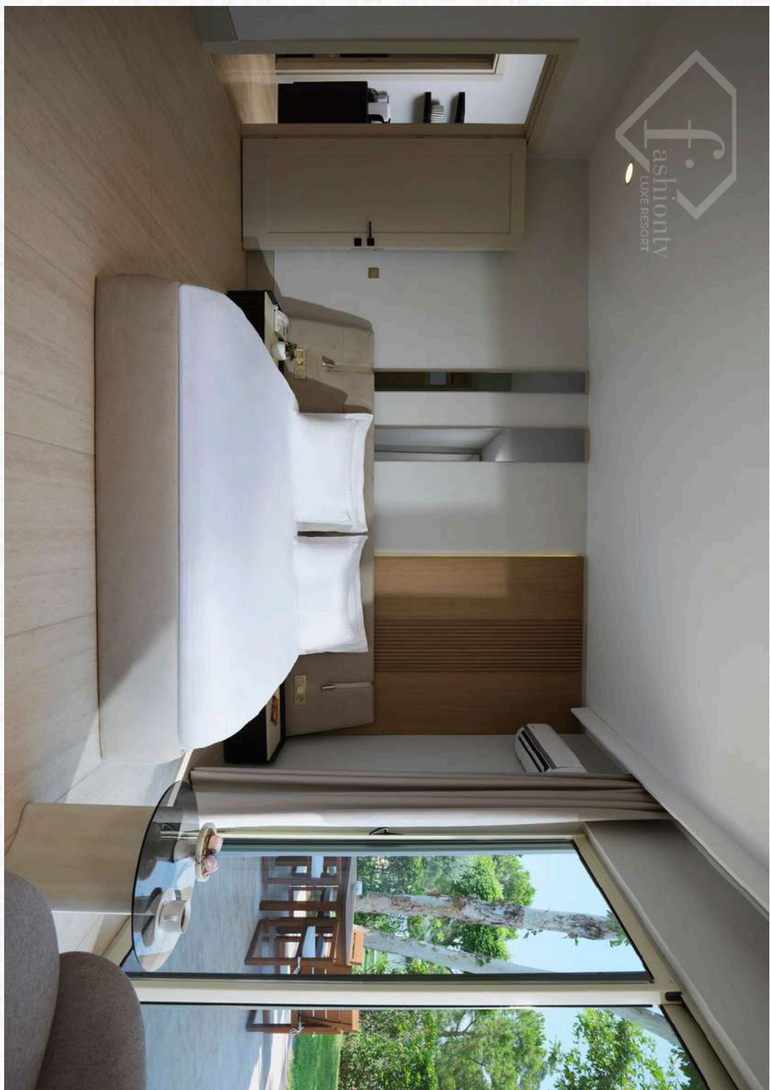

Aphel Prive Villas

Погрузитесь в атмосферу уюта и тишины, наслаждаясь уникальными моментами отдыха среди зелени сада. Вилла Aphel с тремя спальнями, просторной гостиной и приватным бассейном предлагает идеальное пространство для комфортного проживания и полного расслабления.
Гости могут в любое время освежиться в бассейне и любоваться умиротворяющим видом на сад. Просторные комнаты, продуманная планировка и гармоничная атмосфера делают эту виллу отличным выбором для незабываемого семейного или романтического отдыха.

220 m²

Вилла-зона

6 взрослых + 1 ребенка или
7 взрослых

3 двуспальные кровати и
1 односпальные кровати

СОБСТВЕННЫЙ БАССЕЙН

КРОВАТЬ KİNG-SİZE

4K ТЕЛЕВИЗОР

ДИВАН

ТЕРАССА

КЕРАМИЧЕСКИЙ ПОЛ

ДУШ

ТУАЛЕТ

УМЫВАЛЬНИК

3 ВАННЫЕ КОМНАТЫ
3 ДУШЕВАЯ КАБИНА
4 ТУАЛЕТА
1 ДЖАКУЗИ

- FashionTV Luxe Resort Kemer оставляет за собой право вносить изменения в концепцию без предварительного уведомления третьих лиц или учреждений.

Aphel Prive Villas

Aphel Private Villas

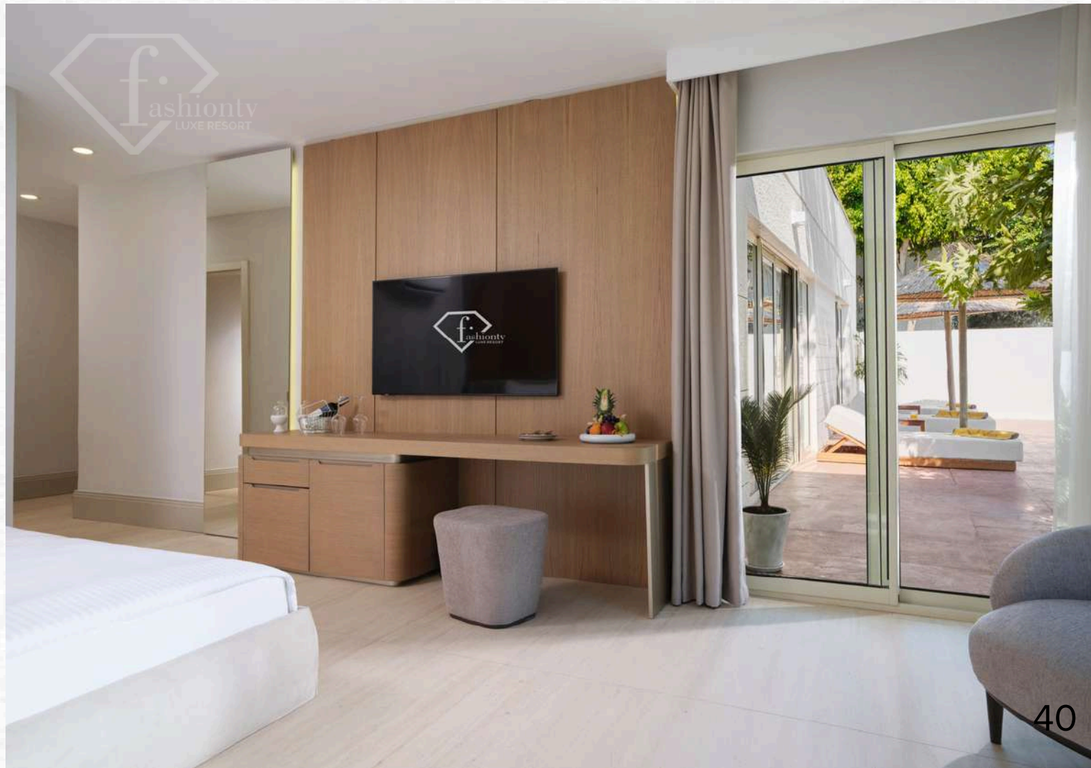

Aphel Prive Villas

Вилла London

Вилла London площадью 220 м² с двумя спальнями предлагает комфортное и привилегированное проживание для больших семей и компаний. Собственный бассейн, полная приватность и прямой выход к морю создают спокойную и гармоничную атмосферу отдыха.

Благодаря современной архитектуре и персонализированному сервису, вилла London является изысканным и эксклюзивным вариантом для особенного отпуска.

220

Вилла-зона

4 взрослых + 2 ребенка или
6 взрослых

2 двуспальная кровать

СВИДОМ НА МОРЕ / СОБСТВЕННЫЙ БАССЕЙН

КРОВАТЬ KİNG-SİZE

4K ТЕЛЕВИЗОР

ДИВАН

ТЕРАССА

КЕРАМИЧЕСКИЙ ПОЛ

ДУШ

ТУАЛЕТ

УМЫВАЛЬНИК

2 ВАННЫЕ КОМНАТЫ
2 ДУШЕВАЯ КАБИНА
3 ТУАЛЕТА
1 ДЖАКУЗИ

- FashionTV Luxe Resort Kemer оставляет за собой право вносить изменения в концепцию без предварительного уведомления третьих лиц или учреждений.

Вилла Monaco,
Вилла Los Angeles,
Вилла Tokyo

Вилла площадью 220 м² с тремя спальнями предлагает комфортное и привилегированное проживание для больших семей и групп. Собственный бассейн, полная приватность и прямой выход к морю создают спокойную и уединённую атмосферу отдыха.
Благодаря современной архитектуре и персонализированному сервису, вилла является изысканной и эксклюзивной альтернативой для особенного отпуска.

220

Вилла-зона

6 взрослых + 2 ребенка или
6 взрослых

3 двуспальные кровати

СВИДОМ НА МОРЕ / СОБСТВЕННЫЙ БАССЕЙН

КРОВАТЬ KİNG-SİZE

4K ТЕЛЕВИЗОР

ДИВАН

ТЕРАССА

КЕРАМИЧЕСКИЙ ПОЛ

ДУШ

ТУАЛЕТ

УМЫВАЛЬНИК

3 ВАННЫЕ КОМНАТЫ
3 ДУШЕВАЯ КАБИНА
4 ТУАЛЕТА
1 ДЖАКУЗИ

- FashionTV Luxe Resort Kemer оставляет за собой право вносить изменения в концепцию без предварительного уведомления третьих лиц или учреждений.

Вилла Milano

Вилла Milano площадью 220 м² с двумя спальнями предлагает комфортное и привилегированное проживание для больших семей и групп. Собственный бассейн, полная приватность и прямой выход к морю создают спокойную и гармоничную атмосферу отдыха.
Благодаря современной архитектуре и персонализированному сервису, Вилла Milano является изысканным и эксклюзивным вариантом для особенного отпуска.

220

Вилла-зона

6 взрослых + 2 ребенка или
6 взрослых

3 двуспальная кровать

СВИДОМ НА МОРЕ / СОБСТВЕННЫЙ БАССЕЙН

КРОВАТЬ KİNG-SİZE

4K ТЕЛЕВИЗОР

ДИВАН

ТЕРАССА

КЕРАМИЧЕСКИЙ ПОЛ

ДУШ

ТУАЛЕТ

УМЫВАЛЬНИК

3 ВАННЫЕ КОМНАТЫ
4 ДУШЕВАЯ КАБИНА
4 ТУАЛЕТА
1 ДЖАКУЗИ
1 САУНА

- FashionTV Luxe Resort Kemer оставляет за собой право вносить изменения в концепцию без предварительного уведомления третьих лиц или учреждений.

Вилла Paris,
вилла Cannes,

Вилла площадью 330 м² с четырьмя спальнями предлагает комфортное и привилегированное проживание для больших семей и групп. Собственный бассейн, сауна, полная приватность и прямой выход к морю создают спокойную и уединённую атмосферу для отдыха.
Благодаря современной архитектуре и персонализированному сервису, вилла является изысканным и эксклюзивным вариантом для незабываемого отпуска.

330

Вилла-зона

8 взрослых + 1 ребенок

4 двуспальные кровати

С ВИДОМ НА МОРЕ / СОБСТВЕННЫЙ БАССЕЙН

КРОВАТЬ KİNG-SİZE

4K ТЕЛЕВИЗОР

ДИВАН

ТЕРАССА

КЕРАМИЧЕСКИЙ ПОЛ

ДУШ

ТУАЛЕТ

УМЫВАЛЬНИК

4 ВАННЫЕ КОМНАТЫ
2 ДУШЕВЫЕ КАБИНЫ
5 САНУЗЛОВ
1 ДЖАКУЗИ
1 САУНА

- FashionTV Luxe Resort Kemer оставляет за собой право вносить изменения в концепцию без предварительного уведомления третьих лиц или учреждений.

Villas

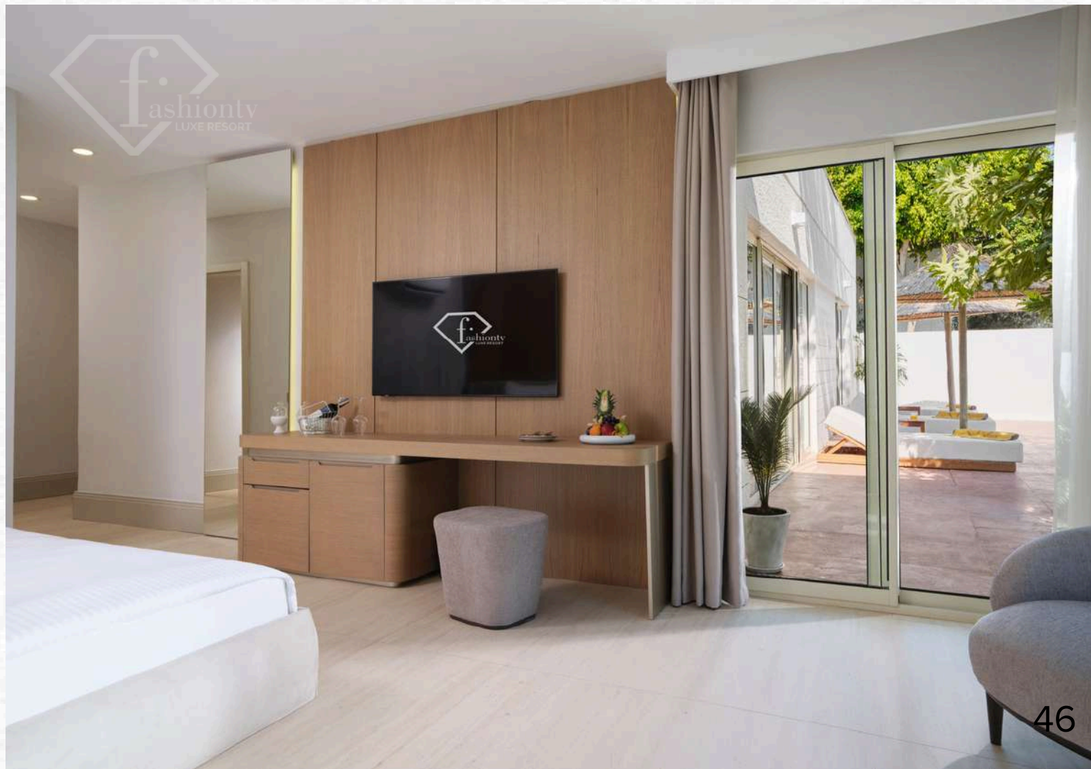

Villas

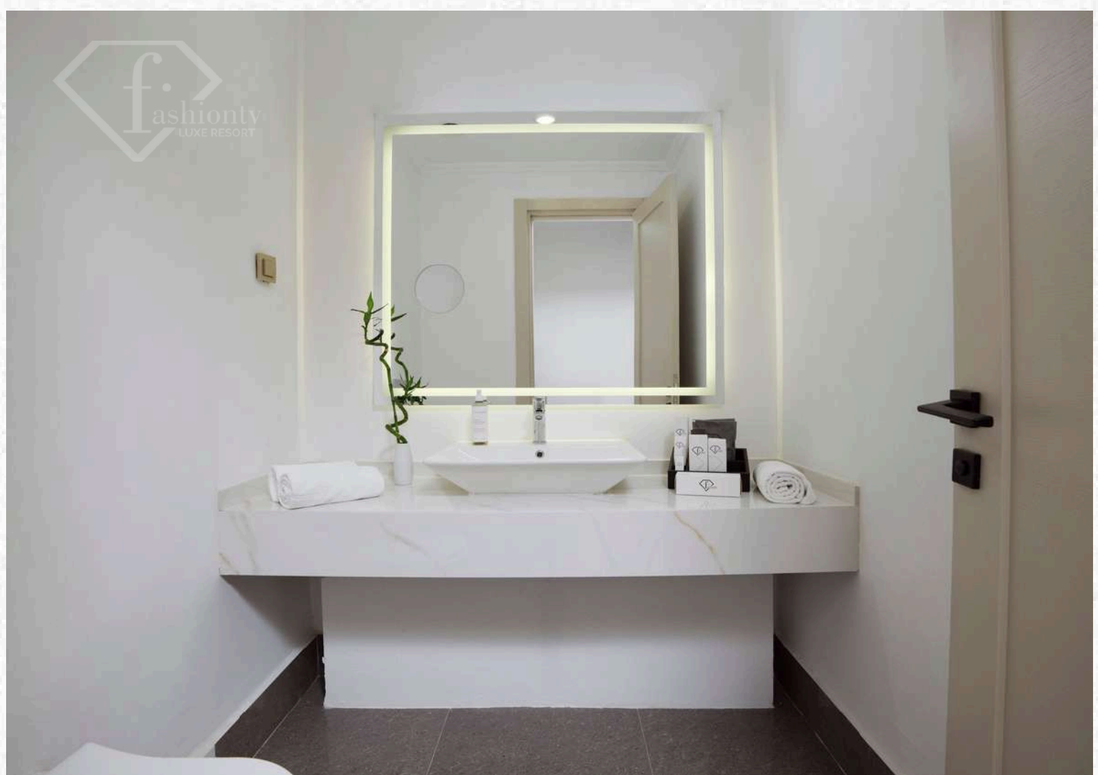

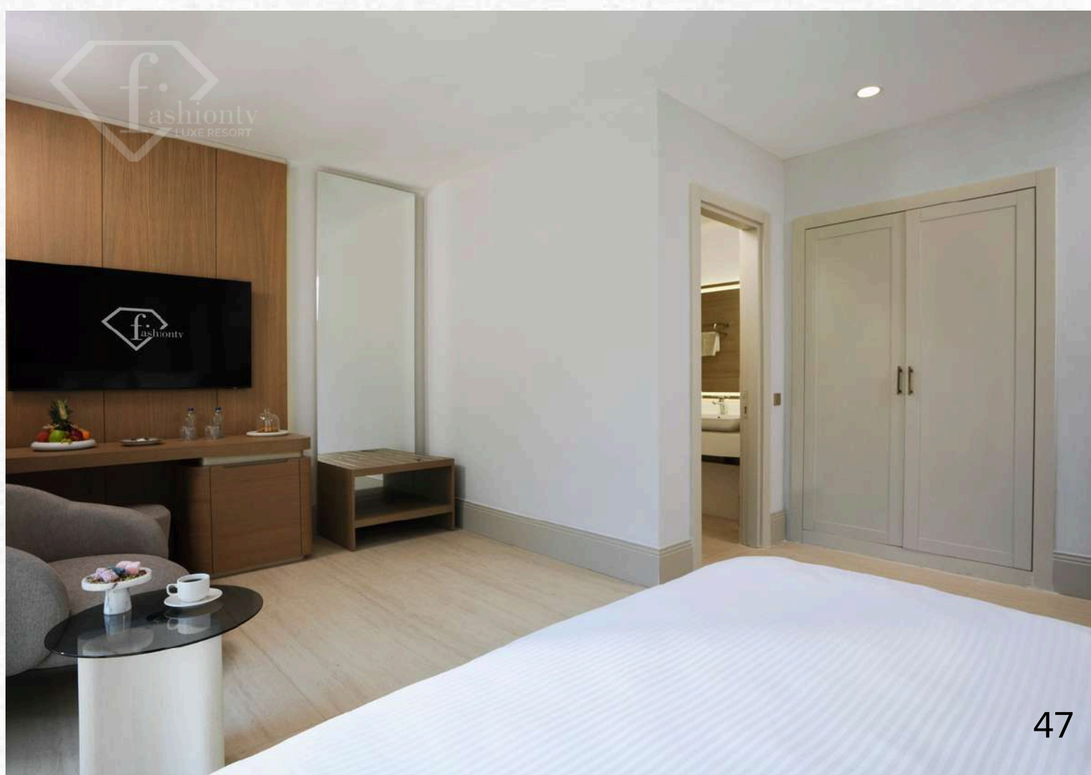

Удобства в номере

	Pearl Duplex Suite	Pearl Lagoon	Aphel Villas 2 BR Pool Access	Aphel Villas 3 BR Pool Access	Aphel Prive Villas	Milano, Cannes, Paris, London, Monaco, Los Angeles, Tokyo виллы
Вид на море и прямой выход к морю						✓
Вид на сад	✓		✓	✓	✓	
Вид на бассейн		✓	✓	✓	✓	✓
Халаты и тапочки	✓	✓	✓	✓	✓	✓
Детские халаты (3–12 лет)	✓	✓	✓	✓	✓	✓
Банные принадлежности (Bottega	✓	✓	✓	✓	✓	✓
Зубной набор и зубная паста (Marvis)	✓	✓	✓	✓	✓	✓
Фен	✓	✓	✓	✓	✓	✓
Душевая кабина	✓	✓	✓	✓	✓	✓
Джакузи				✓	✓	✓
Мини-бар Executive			✓	✓	✓	✓
Мини-бар / Обновляется ежедневно	✓	✓				
Электронная система ключей	✓	✓	✓	✓	✓	✓
Индивидуально управляемый	✓	✓	✓	✓	✓	✓
Капсульная кофемашина	✓	✓	✓	✓	✓	✓
IP TV - Netflix, YouTube	✓	✓	✓	✓	✓	✓
Телефон	✓	✓	✓	✓	✓	✓
Меню подушек	✓	✓	✓	✓	✓	✓
Turn Down-сервис	✓	✓	✓	✓	✓	✓
Пляжная сумка	✓	✓	✓	✓	✓	✓
Высокоскоростной Wi-Fi 7	✓	✓	✓	✓	✓	✓
Гардеробная				✓	✓	✓

- FashionTV Luxe Resort Kemer оставляет за собой право вносить изменения в концепцию без предварительного уведомления третьих лиц или учреждений.

Удобства на виллах и в номерах suite

fashionTV LUXE RESORT	Aphel Duplex Suite	Pearl Executive Suite	Aphel Lagoon Swim-up	Aphel Villas 2 BR Pool Access	Aphel Villas 3 BR Pool Access	Aphel Prive Villas	Milano, Cannes, Paris, London, Monaco, Los Angeles, Tokyo Villas
Трансфер аэропорт–отель–аэропорт (при проживании минимум 5 ночей)						◆	◆
Fast Track						◆	◆
Экспресс-заезд и выезд на вилле				◆	◆	◆	◆
Премиум-приветствие (шампанское и клубника в шоколаде)					◆	◆	◆
Приветственный VIP-набор по прибытии	◆	◆	◆	◆	◆	◆	◆
Рестораны a la carte (За исключением Steakhouse)				◆	◆	◆	◆
Мини-бар/ Пополняется ежедневно	◆	◆	◆	◆	◆	◆	◆
Круглосуточный бесплатный room service				◆	◆	◆	◆
Павильон (включены еда и напитки) /по предварительному бронированию						◆	◆
Бесплатные услуги прачечной: стирка, глажка , химчистка					◆	◆	◆
Персональный батлер					◆	◆	◆
Батлер-сервис по зонам				◆			
Посещение ресторана Olivin (завтрак, обед и ужин)	◆	◆	◆	◆	◆	◆	◆
Boi – Bo Arena VIP-зона (включая закуски и напитки)							◆
Fashion-ассистент	◆	◆	◆	◆	◆	◆	◆
PlayStation 5 (При внесении депозита)						◆	◆

- FashionTV Luxe Resort Kemer оставляет за собой право вносить изменения в концепцию без предварительного уведомления третьих лиц или учреждений.

Гастрономия

MODA HAN

Главный ресторан

Главный ресторан предлагает изысканный гастрономический опыт, искусно сочетая местные и международные блюда в современной и элегантной обстановке. Опытные повара тщательно разрабатывают меню, чтобы каждое блюдо дарило уникальный и незабываемый вкус.

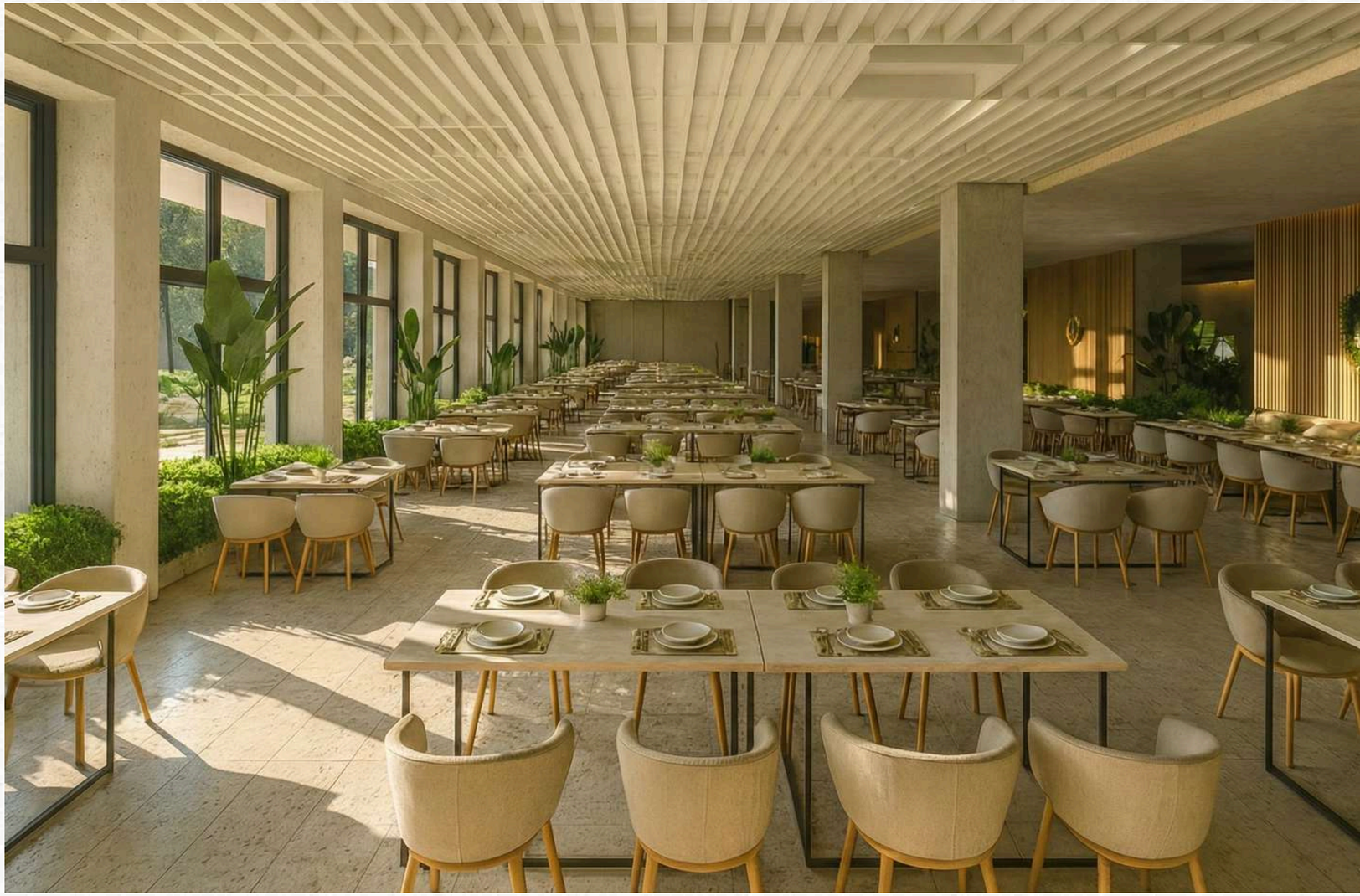

- FashionTV Luxe Resort Kemer оставляет за собой право вносить изменения в концепцию без предварительного уведомления третьих лиц или учреждений.

SAKURA CUISINE
Дальневосточный A La Carte

В Sakura Вы ощутите идеальное сочетание свежести моря и утончённого вкуса Дальнего Востока. Наслаждайтесь изысканными суши, сашими и фирменными роллами, приготовленными мастер-шефами, любуясь потрясающим видом на море. Окунитесь в незабываемую атмосферу современного стиля, где элегантность гармонично сочетается с кулинарным искусством.

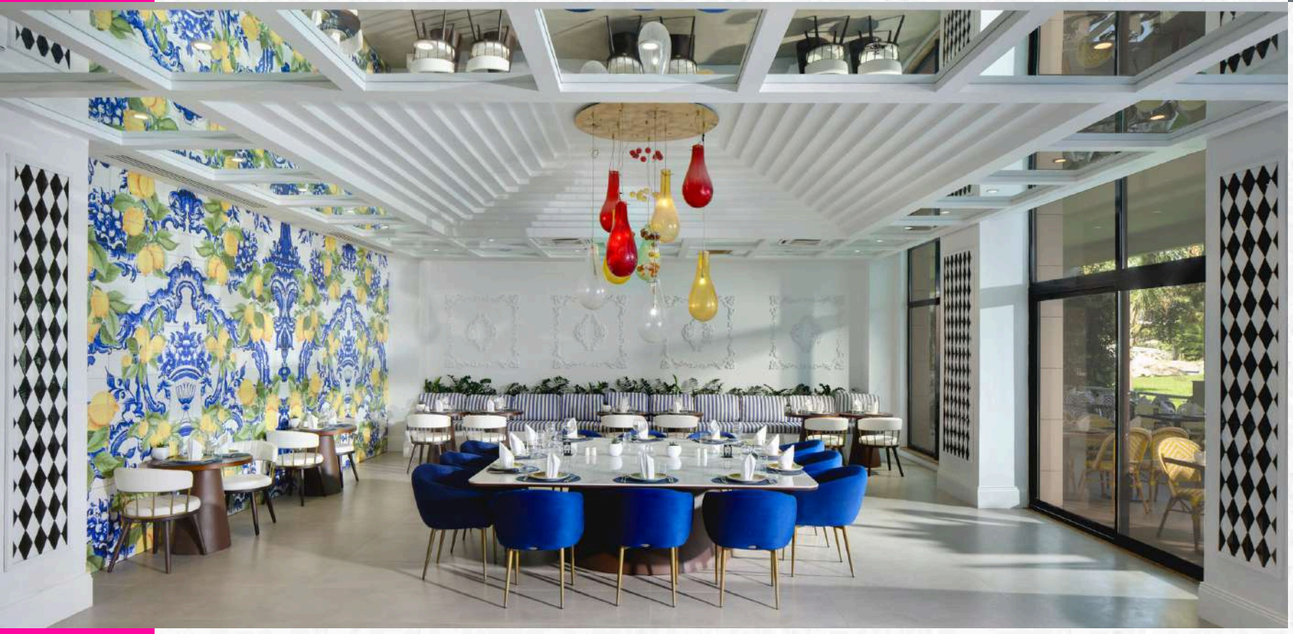

RIVA BELLA
Итальянский ресторан A La Carte

Проведите незабываемый романтический вечер в Riva Bella, наслаждаясь утончёнными вкусами итальянской кухни. С вниманием к каждой детали наши повара создают блюда из отборных ингредиентов высочайшего качества. Элегантная и тёплая атмосфера, изысканные итальянские деликатесы и безупречный сервис делают каждый вечер уникальным. .

- FashionTV Luxe Resort Kemer оставляет за собой право вносить изменения в концепцию без предварительного уведомления третьих лиц или учреждений.

MARELÉA

Рыбный ресторан
A La Carte (Морепродукты)

Откройте для себя мир морских деликатесов, где изысканные вкусы сочетаются с впечатляющими пейзажами.
Благодаря мастерству поваров рыба, креветки, мидии и другие изысканные блюда дарят настоящее гастрономическое удовольствие. Романтический ужин или элегантный приём — каждый момент, проведённый в ресторане Marelea Seafood, обещает исключительные впечатления.

ALÂ

Турецкая и Османская кухня A La Carte

Наш ресторан по-новому интерпретирует богатое многовековое наследие турецкой и османской кухни, сочетая традиционные рецепты с тщательно отобранными ингредиентами и современными акцентами. От изысканной дворцовой кухни до глубинных вкусов Анатолии — наше меню приглашает гостей в утончённое и неподвластное времени кулинарное путешествие.

- FashionTV Luxe Resort Kemer оставляет за собой право вносить изменения в концепцию без предварительного уведомления третьих лиц или учреждений.

OLIVIN
Мировая кухня

Ресторан Olivin приглашает Вас насладиться изысканным разнообразием блюд мировой кухни. Этот престижный и элегантный ресторан манит в гастрономическое путешествие, объединяющее кухни разных культур.
Утончённый интерьер, безупречный сервис и захватывающие виды создают исключительную атмосферу fine dining, отражающую истинную роскошь и эксклюзивность.

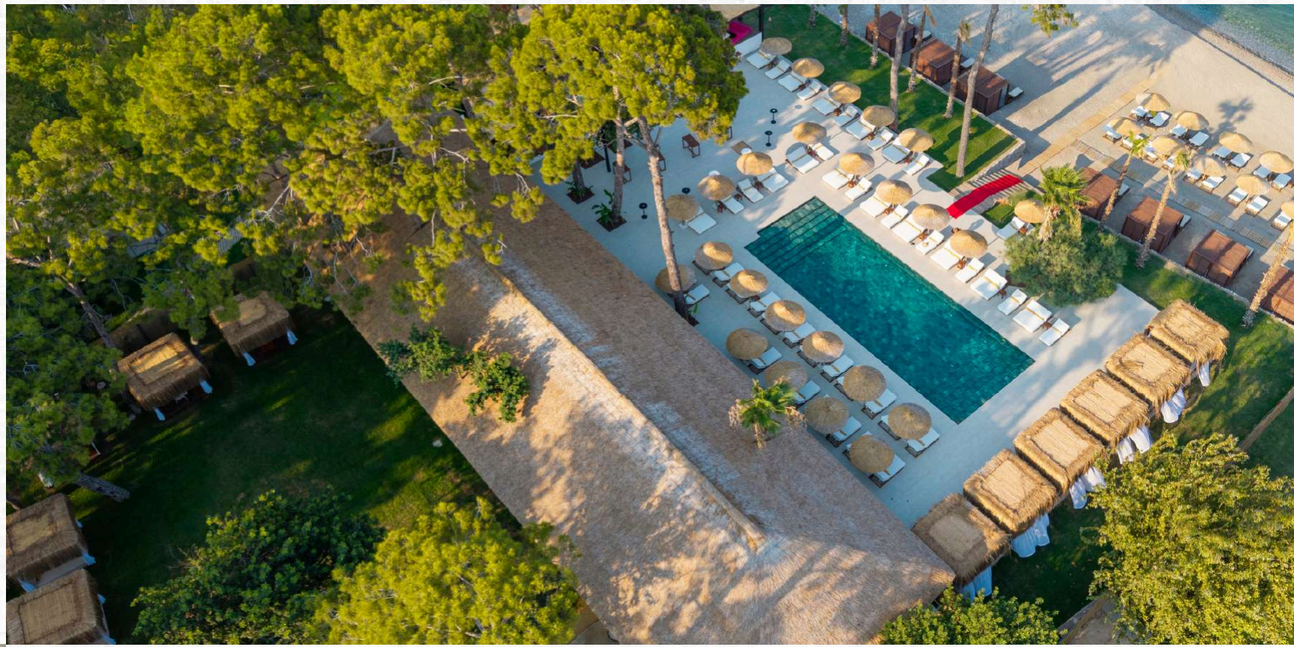

РЕСТОРАН
AMBER 7/24 LOUNGE

МИРОВАЯ КУХНЯ

Круглосуточный ресторан предлагает тёплую и элегантную атмосферу для гастрономических удовольствий в любое время суток. От сытных завтраков до лёгких поздних перекусов — тщательно подобранные блюда турецкой и международной кухни на любой вкус. Изысканные блюда и безупречный сервис доступны в любое время суток.

- FashionTV Luxe Resort Kemer оставляет за собой право вносить изменения в концепцию без предварительного уведомления третьих лиц или учреждений.

YAKA

Steak House A La Carte

Стейк-хаус

Приготовьтесь насладиться лучшими сортами мяса: наш стейкхаус предлагает истинное гастрономическое наслаждение, сочетая качество и мастерство. Меню стейкхауса — от классических dry-aged стейков до премиальных отборных нарезок — уникальное гурманское удовольствие.

НАЗВАНИЕ	МЕНЮ-ФОРМАТ	ПРИЁМ ПИЩИ	ОПИСАНИЕ	ЧАСЫ РАБОТЫ (ОТКРЫТИЕ – ЗАКРЫТИЕ)	ВСЁ ВКЛЮЧЕНО
MODA HAN	Главный ресторан	Завтрак, обед, ужин	Ежедневная тематическая кухня	07:00 - 11:00 12:30 - 14:30 19:00 - 21:30	◆
AMBER 7/24 LOUNGE	Лаунж & Бар	Все приёмы пищи	Международная кухня	24 часа	◆
OLIVIN	Ресторан	Завтрак, обед, ужин	Средиземноморская кухня	07:00 - 22:00	(Предоставляется бесплатно для гостей всех категорий Suite и Villa)
SAKURA	A La Carte	Ужин	Дальневосточная кухня	19:00 - 22:00	20 евро с человека
MARELEA	A La Carte	Ужин	Морепродукты	19:00 - 22:00	20 евро с человека
YAKA	A La Carte	Ужин	Стейк-хаус	19:00 - 22:00	30 евро с человека
RIVA BELLA	A La Carte	Ужин	Итальянская кухня	19:00 - 22:00	20 евро с человека
OLIVIN	A La Carte	Ужин	Средиземноморская кухня	19:00 - 22:00	20 евро с человека
ALA	A La Carte	Ужин	Турецкая кухня	19:00 - 22:00	20 евро с человека

Дети 0–6 лет — бесплатно, для детей 6–12 лет предоставляется скидка 50%.

- FashionTV Luxe Resort Kemer оставляет за собой право вносить изменения в концепцию без предварительного уведомления третьих лиц или учреждений.

СНЕК-РЕСТОРАНЫ И КОНДИТЕРСКАЯ

НАЗВАНИЕ	МЕНЮ-ФОРМАТ	ОПИСАНИЕ	ЧАСЫ РАБОТЫ (ОТКРЫТИЕ – ЗАКРЫТИЕ)	ВСЁ ВКЛЮЧЕНО
CHILL	Снэк-ресторан	Блюда мировой кухни	12:00 - 16:00	◆
MARELEA	Снэк-ресторан	Гёзлеме, донер, пиде и жареные закуски	12:00 - 16:00	◆
BEACH LOUNGE	Фреш-уголок из фруктов и овощей	Свежие фрукты и варёная кукуруза	11:00 - 16:00	◆
AQUA	Снэк-ресторан	Фастфуд и вафли	12:00 - 16:00	◆
GLAMOUR	Кондитерская	Выпечка, мороженое и десерты	10:00 - 23:30	◆

- FashionTV Luxe Resort Kemer оставляет за собой право вносить изменения в концепцию без предварительного уведомления третьих лиц или учреждений.

Бары

Бары и кондитерская

БАРЫ

НАЗВАНИЕ	ФОРМАТ	ОПИСАНИЕ	ЧАСЫ РАБОТЫ (ОТКРЫТИЕ – ЗАКРЫТИЕ)	ВСЁ ВКЛЮЧЕНО
ANTRE (LOBBY BAR)	Премиум-бар	Напитки, коктейли	24 часа	✓
CHILL SOCIETY	Бар	Напитки и коктейли	10:00 - 00:00	✓
PIER BAR	Бар	Напитки и коктейли	10:00 - 18:00	✓
VIP PIER BAR	Премиум-бар	Напитки и коктейли	10:00 - 18:00	✓
AQUA SNACK BAR	Бар	Напитки	10:00 - 18:00	✓
OLIVIN BAR	Премиум-бар	Напитки и коктейли	07:00 - 02:00	Бесплатно для гостей всех категорий Suite и Villa.
VITAL BAR	Бар	Травяные чаи, детокс-напитки и свежевыжатые соки	10:00 - 18:00	✓
SPORTS BAR	Бар	Напитки	24 часа	✓
APHEL POOL BAR	Бар	Напитки и коктейли	10:00 - 18:00	✓
GLAMOUR	Кондитерская	Безалкогольные холодные и горячие напитки	10:00 - 23:30	✓
BOIBO ARENA BAR	Премиум-бар	Напитки и коктейли	09:00 - 00:00	✓
СЕРВИС БАР ГЛАВНОГО РЕСТОРАНА	Бар	Напитки	Часы работы ресторана	✓

- FashionTV Luxe Resort Kemer оставляет за собой право вносить изменения в концепцию без предварительного уведомления третьих лиц или учреждений.

АЛКОГОЛЬНЫЕ НАПИТКИ, ВКЛЮЧЁННЫЕ В КОНЦЕПЦИЮ

Виски	Водка	Джин	Ром	Текила	Коньяк и бренди	Аперитив	Пиво	Ликьор	Вино	Ракы
Singleton of Dufftown 12 Y.O.	Absolut Blue	Tanqueray London Dry	Janeiro Cachaça	Sierra Gold Reposado	St. Remy V.S.O.P.	Martini Bianco	Alcohol Free Beer	Aperol	Beyaz Şarap	Yeni Rakı
Glenlivet Founder's Reserve	Absolut Citron	Beefeater London Dry	Captain Morgan Spiced Gold	Sierra Silver	Hennessy V.S.	Martini Rosso	Tuborg Gold	Malibu	Kırmızı Şarap	Yeni Rakı Yeni Seri
Famous Grouse	Absolut Raspberry	Beefeater Pink	Captain Morgan White	Olmeca Gold	Martell V.S.	Martini Extra-Dry	Tuborg Gold CAN	Amaretto	Rosé Şarap	Yeni Rakı Ala
Grant's Triple Wood	Absolut Vanilla	Gordon's London Dry	Havana Club 3 Anos	Olmeca Silver	Napoleon Duclos Brandy	Martini Fierro	Tuborg Filtresiz	Tia Maria	Köpüklü Şarap	Beylerbeyi Mavi
Jim Beam White	Lithuanian	Gordon's Pink	Havana Club 7 Anos			Campari	Tuborg Ice	Baileys	Rosé Köpüklü Şarap	Beylerbeyi Tera Gold
Gentleman Jack	Smirnoff Red	Sterling London Dry	Bacardi Carta Blanca			Garrone Bitter	Carlsberg	Southern Comfort		Beylerbeyi Göbek
Jack Daniels Old No:7	Nemiroff	Gilbey's Gin				Garrone Bianco	Guiness	Archer’s		Efe Gold
Jack Daniels Honey	Wyborowa					Garrone Extra Dry	1664 Blanc	Cardinal Melon		Efe Yaş Üzüm
Jack Daniels Apple	Stolichnaya					Garrone Rosso	Frederick NRB Indian Pale Ale	Triple Sec		Tekirdağ
Jack Daniels Fire	Gilbey's Vodka					Garrone Spritz	Beck's	Keglevich Peach		Tekirdağ Gold
Ballantines Finest						Limoncello	Miller	Keglevich Melon		Ouzo
Chivas Regal 12 Y.O.						Sambuca		Keglevich Mela Verde		Sake
Dimple Golden Selection						Fernet Branca		Passao		
J&B Rare								Drambuie		
J.W. Black Label								Jägermeister		
J.W. Red Label								Chambord		
Whyte Mackay								Baker’s Field		
Jameson								Safari		
Jameson Black Barrel										
J.P. Wiser's 10 Y.O. (Canadian Whisky)										

Продукты, используемые при приготовлении блюд и напитков, могут быть изменены в связи с возможными задержками в поставках. В таких случаях предоставляются продукты эквивалентного качества.

РАЗВЛЕЧЕНИЯ

АКТИВНОСТИ

ВЕЧЕРНИЕ ПРОГРАММЫ

Вечера с живой музыкой
Живые выступления избранных артистов в различных музыкальных жанрах.

Закатные вечера -Атмосфера заката
солнца и музыка создают незабываемые впечатления.

Эксклюзивные мероприятия
Для избранных мероприятий разрабатываются уникальные форматы с акцентом на стиль, атмосферу и ожидания гостей.

Живые DJ-выступления
Профессиональные DJ формируют динамичную и стильную музыкальную атмосферу.

Музыкальная атмосфера в ресторанах
В зависимости от формата мероприятия и ожиданий гостей предлагаются индивидуально подобранные варианты живой музыки и DJ-сетов.

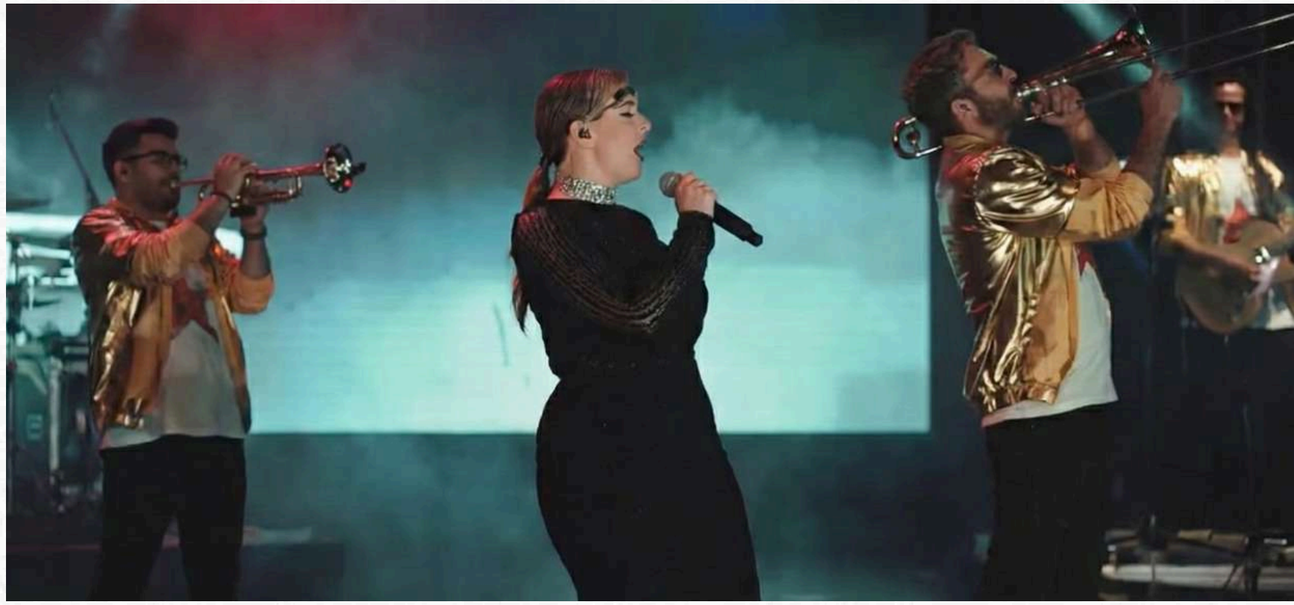

- FashionTV Luxe Resort Kemer оставляет за собой право вносить изменения в концепцию без предварительного уведомления третьих лиц или учреждений.

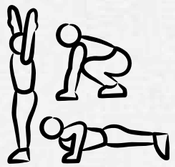

Практические занятия степом, аэробикой и танцами

Занятия йогой и пилатесом, индивидуальные уроки йоги

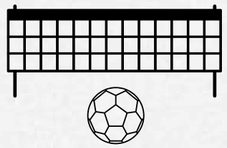

Футтеннис (турниры с призами)

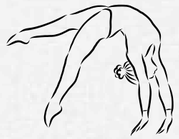

Гимнастика, зумба

Функциональные тренировки, кроссфит, Кранч (упражнения на пресс)

Утренняя гимнастика, растяжка (Flex-up), кардио-пилатес

Настольный теннис

Мини-футбол и футбол для взрослых

Падел-теннис и теннис (турниры с призами)

Видеоигры

Аква-сайкл, аква-джампинг, аква-мат

Нарды, карточные игры, шахматы

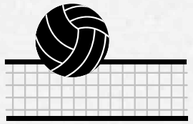

Пляжный волейбол

- FashionTV Luxe Resort Kemer оставляет за собой право вносить изменения в концепцию без предварительного уведомления третьих лиц или учреждений.

VisionX GYM (+16)

- Тренировочный процесс премиум-класса, индивидуально разработанные программы, персональные тренировки с тренером и эксклюзивные занятия на Pilates Reformer.

Фитнес-оборудование

Strength Machines	Lower Body	Cable & Multi	Benches	Free Weights	Storage	Cardio
Dual Pectoral Fly	Dual Leg Curl / Leg Extension x 2	Dual Adjustable Pulley	Horizontal Bench	Dumbbells 4–26 kg	Dumbbell Rack ×2	Run ×6
Chest Press	Dual ADD / ABD x 2	Cable Crossover	Adjustable Bench ×3	Urethane Plates 2.5–20	Chromed Dumbbell Rack	Recline ×2
Shoulder Press		Multipower	Crunch Bench	Professional Bar	Chromed DB Rack 1–10	Bike ×1
Lat Pulldown		Lat Machine Selection 700	Hyperextension	Angled Prof. Bar	Storage Universal	Synchro ×1
Abdominal Crunch			Fitness Bar	Skillbench		Vario ×1

Чтобы обеспечить нашим гостям максимальный комфорт и высокую эффективность тренировок, мы предлагаем уникальный wellness-опыт в наших спортивных зонах, оснащённых оборудованием известного бренда Technogym.
Спортивное оборудование предоставляется в соответствии с текущим инвентарём отеля; в случае проведения технического обслуживания, ремонта или возникновения неисправностей отдельные единицы оборудования могут быть временно недоступны.

- FashionTV Luxe Resort Kemer оставляет за собой право вносить изменения в концепцию без предварительного уведомления третьих лиц или учреждений.

BAMBINI LAND

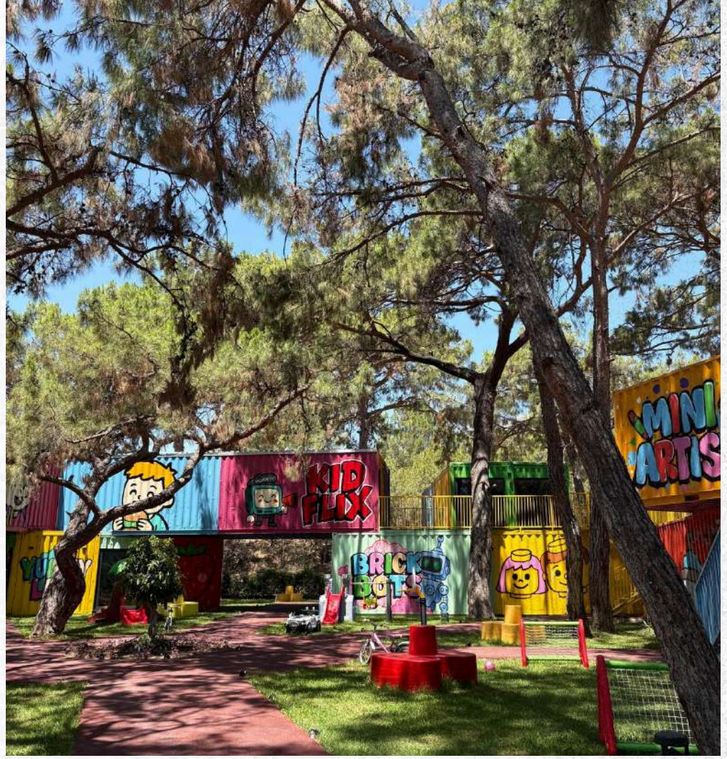

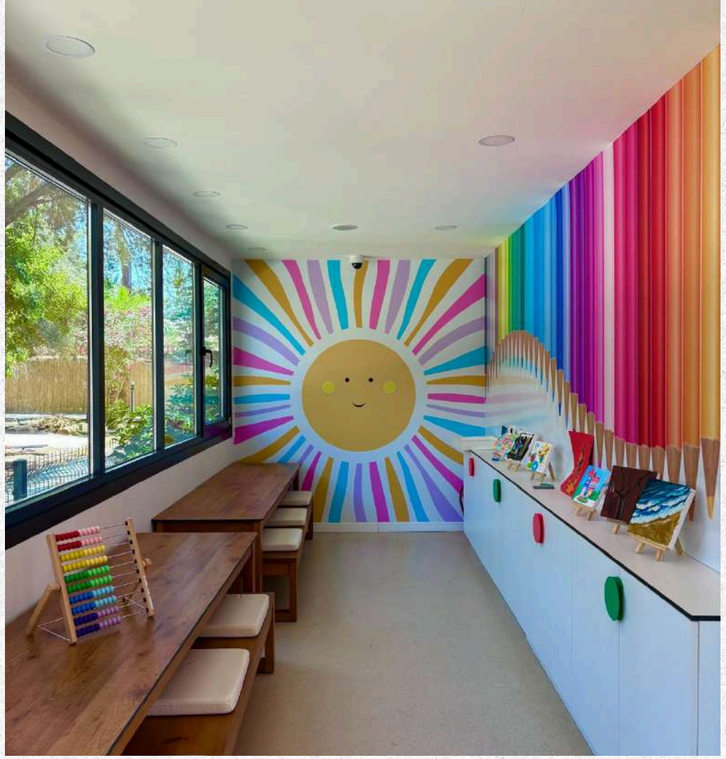

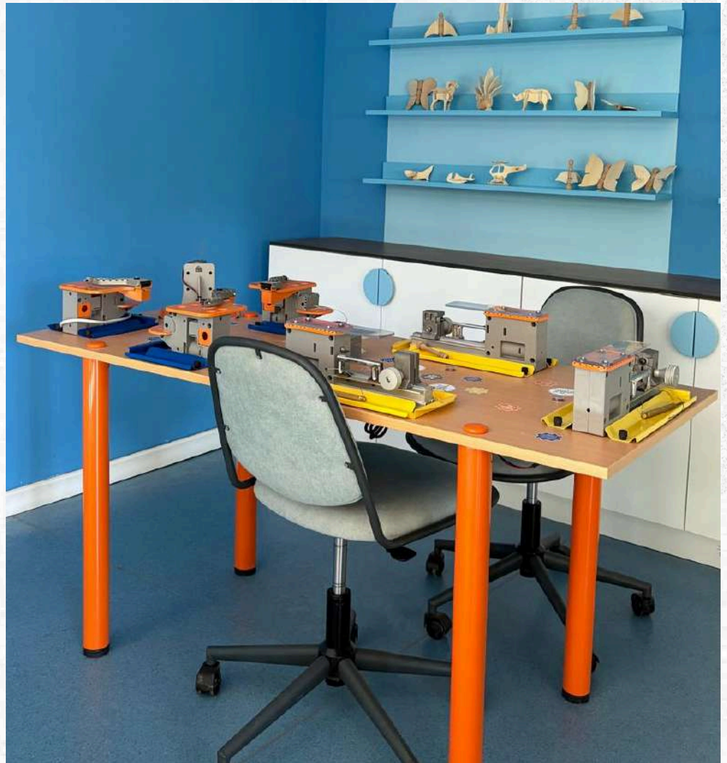

Часы работы: 09:00 – 00:00

Эксклюзивная детская зона, тщательно спроектированная для гостей всех возрастов, открывает особый мир развлечений и развития для детей от 4 до 12 лет. В изысканной и уютной атмосфере игра и обучение гармонично дополняют друг друга. Программы, проводимые профессиональной и внимательной командой, объединяют природу и цифровые элементы, предлагая безопасные игровые пространства, развивающие активности и специально разработанное детское питание, создавая яркие и незабываемые впечатления.

Возрастная группа 4–12 лет

- Творческая столярная мастерская для детей
- Эко-мастерская
- Детская керамическая мастерская
- Кулинарная мастерская
- Танцевальная мастерская
- Мастерская художественного самовыражения
- Мастерская науки и технологий
- Кулинарный мастер-класс
- Мастер-класс по изготовлению свечей и мыла
- Ателье моды и дизайна
- Ателье изготовления парфюма

Возрастная группа 13–17 лет

- Кулинарная мастерская
- Керамическая мастерская
- Научная мастерская
- Танцевальная мастерская
- Художественная мастерская
- Спортивные мероприятия
- Мини-кинозал
- PlayStation

12.00 - 14.00 Обед

18.30 - 21.00 Ужин

- FashionTV Luxe Resort Kemer оставляет за собой право вносить изменения в концепцию без предварительного уведомления третьих лиц или учреждений.

VIM – НАШИ САМЫЕ ВАЖНЫЕ МАЛЫШИ (1-3 ГОДА)

Ресторанные услуги

• Стульчик для кормления детей (бесплатно в каждом ресторане)

• Одноразовые детские нагрудники (предоставляются бесплатно во всех ресторанах)

Предоставляются в номер бесплатно по запросу

• Детская кроватка

• Защитное ограждение для кровати

• Адаптер для унитаза

• Детский горшок

• Детская подставка-ступенька

• Детская ванночка

• Таз для стирки и моющее средство

• Детская коляска

Детский набор Baby Kit (0–3 года)

(бесплатно предоставляется по запросу)

- Детский гель для тела
- Детский шампунь для волос
- Лосьон для тела
- Губка / детская мочалка
- Детский халат (2–12 лет)

Оборудование и принадлежности Bambini Land

• Подогреватель для бутылочек*

• Стерилизатор*

• Термометр*

• Ходунки

• Радио-няня

* В случае запроса на предоставление услуги в номере просьба обращаться к Fashion-ассистенту.

Открытые зоны для детей

• Аквапарк

• Мини-футбольное поле

• FashionTV Luxe Resort Kemer оставляет за собой право вносить изменения в концепцию без предварительного уведомления третьих лиц или учреждений.

Инклюзивный отель

В нашем отеле одним из основных принципов является обеспечение равного, комфортного и приятного пребывания для каждого гостя. Мы уделяем особое внимание созданию пространств и услуг, тщательно адаптированных с учётом индивидуальных особенностей гостей. В рамках данной концепции отель предлагает следующие возможности, обеспечивающие удобный и беспрепятственный доступ:

- Номера и ванные комнаты, оборудованные с учётом потребностей гостей
- Инвалидная коляска
- Входы, лифты и пандусы, предназначенные для гостей с ограниченными возможностями
- Резервация столов в главном ресторане
- Обеспечение комфортного доступа в зонах общего пользования
- Безбарьерный доступ к морю
- Специальные шезлонги
- Специальный подъёмник для спуска в бассейн
- Специально обозначенные парковочные зоны

Наша цель — создать атмосферу, в которой каждый гость будет чувствовать себя комфортно и уверенно, а также обеспечить необходимую поддержку на протяжении всего пребывания. В связи с этим мы постоянно пересматриваем стандарты доступности и принимаем меры по их дальнейшему совершенствованию.
Наши Fashion-ассистенты готовы предоставить гостям необходимую помощь и поддержку на протяжении всего пребывания.

- FashionTV Luxe Resort Kemer оставляет за собой право вносить изменения в концепцию без предварительного уведомления третьих лиц или учреждений.

Бассейны

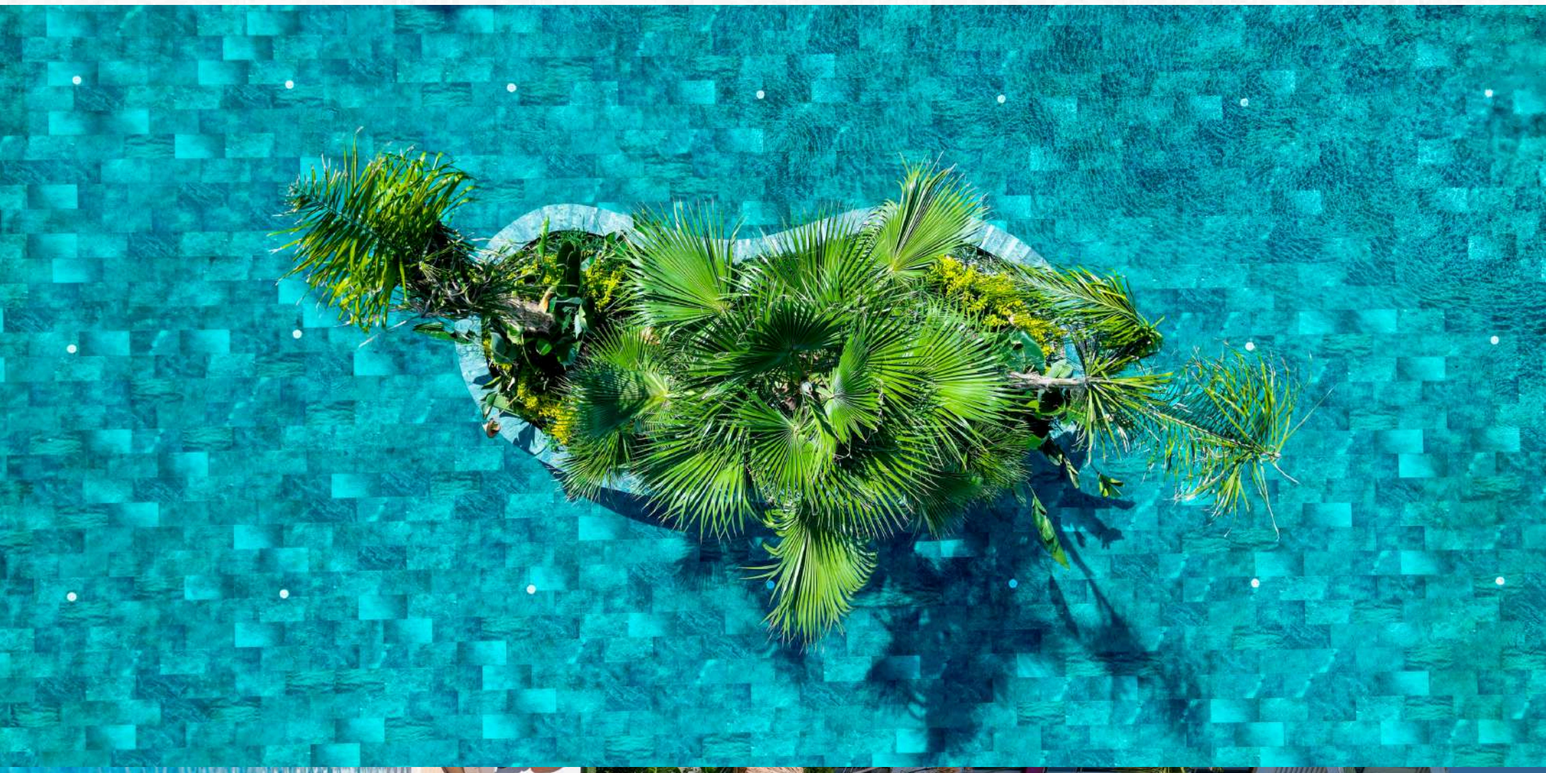

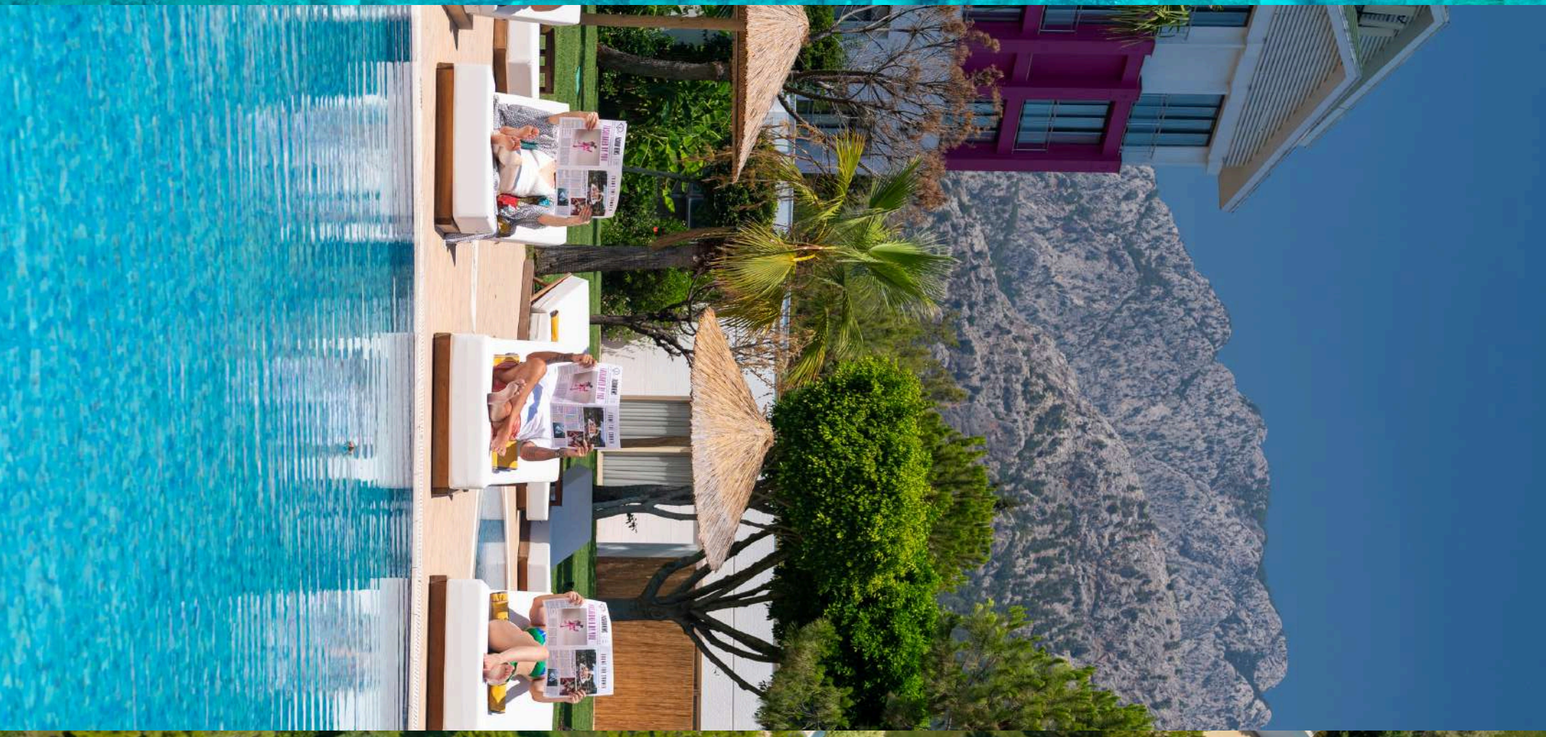

Аквапарк

Часы работы: 10:00 - 12:00 / 14:00 - 18:00

Дата открытия зависит от погодных условий.

БАССЕЙНЫ

Даты открытия могут изменяться в зависимости от погодных условий.

Часы работы: 08:00 - 20:00

Название	Бассейны с подогревом	Крытый	Пресная вода	Глубина
Главный бассейн			◆	140 cm
Главный детский бассейн			◆	40 cm
Тропический бассейн			◆	140 cm
Крытый бассейн	◆	◆	◆	140 cm
Крытый детский бассейн	◆	◆	◆	40 cm
Релакс-бассейн 1			◆	140 cm
Детский релакс-бассейн			◆	40 cm
Релакс-бассейн 2			◆	140 cm
Оливин Бассейн			◆	140 cm
Бассейн аквапарка			◆	120 cm
Детский бассейн аквапарка			◆	40 cm

Системы подогрева крытых бассейнов работают только в зимний сезон.

С 1 апреля по 31 октября подогрев крытого бассейна не осуществляется.

FashionTV Luxe Resort Kemer оставляет за собой право вносить изменения в концепцию без предварительного уведомления в случае недостаточного числа гостей, неблагоприятных погодных условий или по иным операционным причинам.

- FashionTV Luxe Resort Kemer оставляет за собой право вносить изменения в концепцию без предварительного уведомления третьих лиц или учреждений.

Меню подушек

FashionTV Luxe Resort придаёт особое значение качественному сну гостей. Разнообразие подушек обеспечивает персонализированный комфорт и делает отдых по-настоящему незабываемым.

- Бамбуковая подушка
- Подушка из гусиного пуха
- Виско-ортопедическая подушка
- Виско AirComfort
- Виско высокой плотности

*По всем особым запросам просим обращаться к вашим Fashion Assistants.

- FashionTV Luxe Resort Kemer оставляет за собой право вносить изменения в концепцию без предварительного уведомления третьих лиц или учреждений.

СПА И ВЕЛНЕСС

Включённые в концепцию объекты	Услуги за дополнительную плату
Крытые бассейны для взрослых и детей	Процедуры ухода в хамаме
Фитнес-центр	Уход за лицом и телом
Хаммам	Массажи
Безалкогольные напитки и травяные чаи	SPA-косметическая продукция
Паровая баня	SPA-сьют (сауна, хаммам, джакузи)
Сауна	

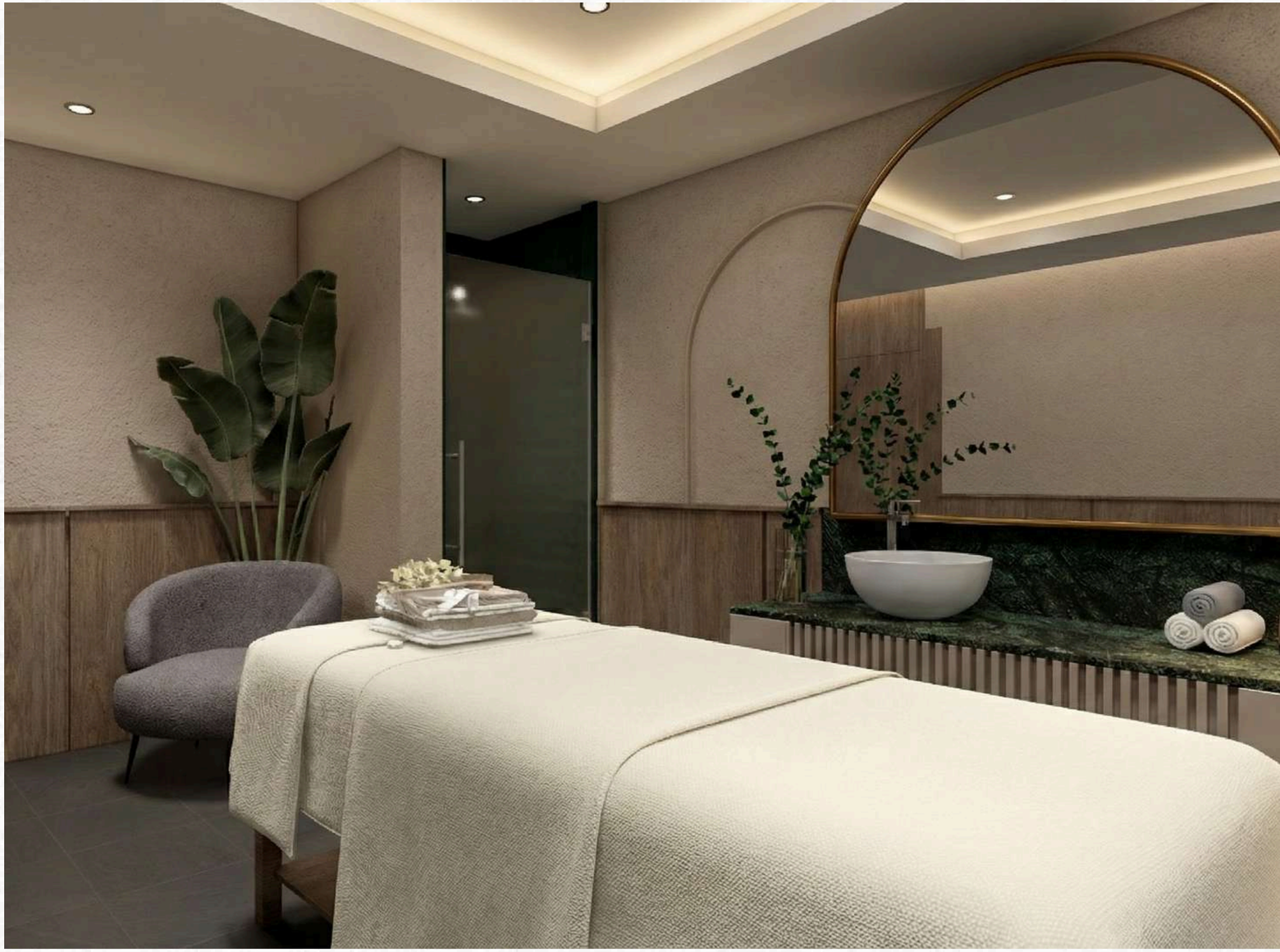

- FashionTV Luxe Resort Kemer оставляет за собой право вносить изменения в концепцию без предварительного уведомления третьих лиц или учреждений.

VIP-трансфер

С момента прибытия в аэропорт Ваше путешествие становится незабываемым: Вы окунётесь в мир роскоши, комфорта и заботы Fashion.

Бесплатный трансфер в аэропорт и обратно предоставляется гостям, проживающим более 5 ночей в категории Aphel виллы и выше.

- FashionTV Luxe Resort Kemer оставляет за собой право вносить изменения в концепцию без предварительного уведомления третьих лиц или учреждений.

КОНФЕРЕНЦ-ЗАЛЫ

Конференц-залы и характеристики	Площадь (м²)	Высота (м)	Ширина (м)	Длина (м)	План рассадки (PAX)	Театральная рассадка (pax)	Коктейль (pax)	Гала и банкет(pax)
GRAND HALL	1000	592	39	25	490	790	850	660
GRAND HALL - 1	300	592	12	25	150	250	250	200
GRAND HALL - 2	350	592	14	25	170	270	300	230
GRAND HALL - 3	350	592	14	25	170	270	300	230
CAPELLA	98	280	8	12	54	90	-	-
VEGA	78	270	6	12	36	75	-	-
MOUNTAIN	42	282	5	7	-	-	-	-
FUAYE	450	560	-	-	-	-	-	-
PHASELIS	661	385	14	45	324	520	560	440
PHASELIS 1	299	385	12	20	140	240	240	200
PHASELIS 2	181	385	14	13	80	150	150	120
PHASELIS 3	181	385	14	13	80	150	150	120

- FashionTV Luxe Resort Kemer оставляет за собой право вносить изменения в концепцию без предварительного уведомления третьих лиц или учреждений.

PET FRIENDLY

Наслаждение ароматом моря — это радость не только для Вас! Ваши маленькие питомцы также станут частью этого незабываемого впечатления.

Наши маленькие гости могут проживать в зоне вилл Aphel . В период проживания им разрешено пользоваться террасными зонами всех аутлетов. Однако миски для корма, лежаки и аналогичное оборудование с нашей стороны не предоставляются.

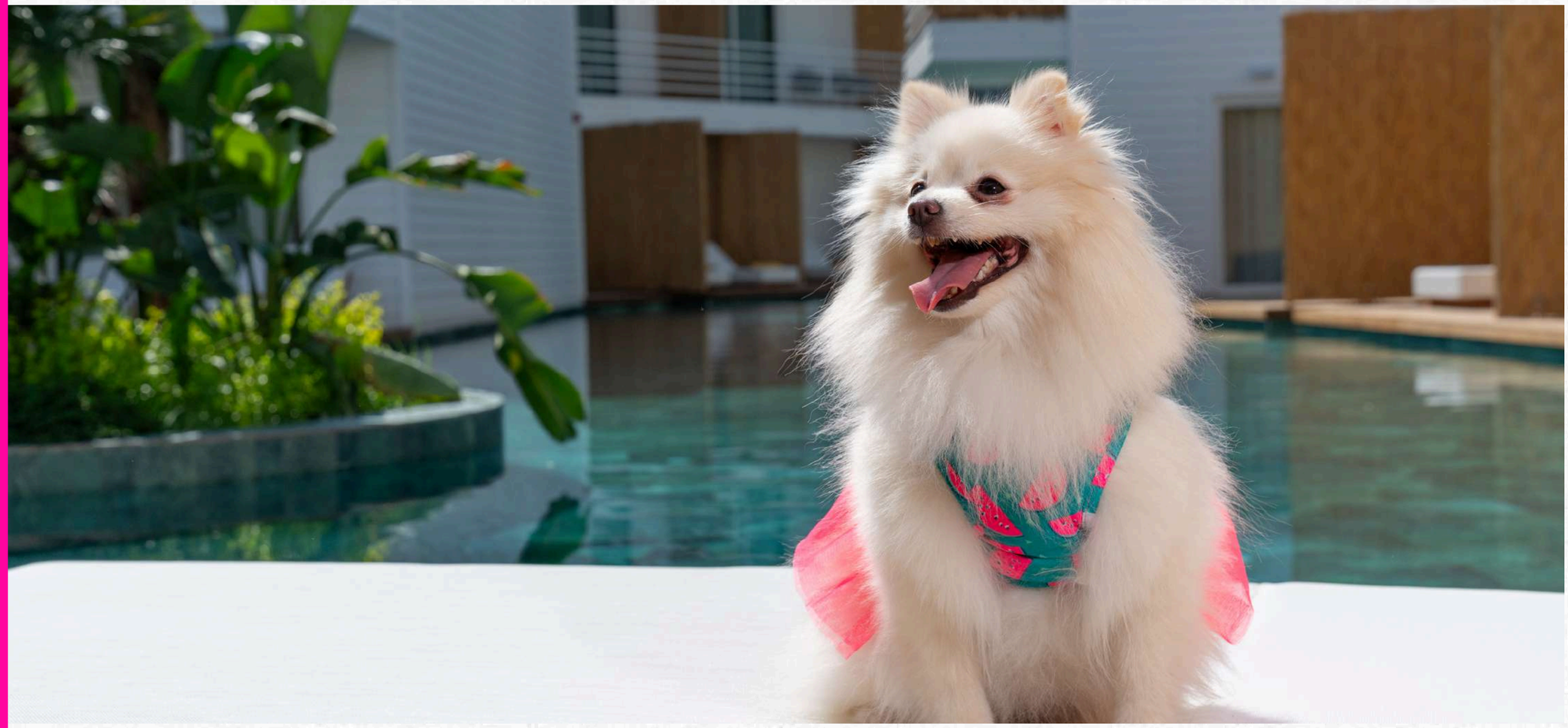

- FashionTV Luxe Resort Kemer оставляет за собой право вносить изменения в концепцию без предварительного уведомления третьих лиц или учреждений.

Подписывайтесь на наши страницы в социальных сетях и первыми узнавайте о самых актуальных событиях и незабываемых впечатлениях.

Следите за нашими новостями.

www.fashiontvluxeresort.com

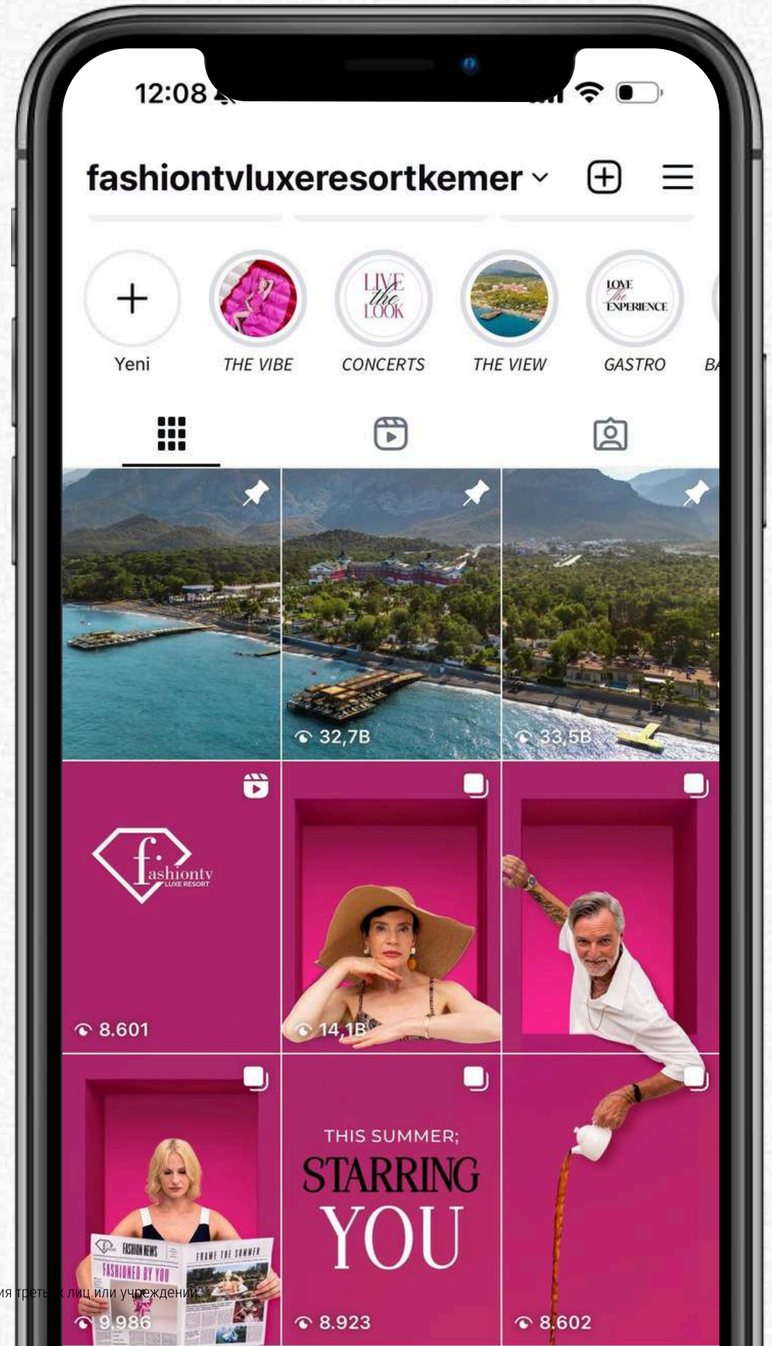

- FashionTV Luxe Resort Kemer оставляет за собой право вносить изменения в концепцию без предварительного уведомления третьих лиц или учреждений.

Экологическая ответственность

В рамках нашей экологической концепции и стремления к бережному отношению к природе, смена текстильных изделий (постельного белья и наволочек) осуществляется через день с целью сокращения потребления воды и моющих средств. Мы искренне благодарим наших гостей за понимание и вклад в сохранение природных ресурсов.

Комитет по устойчивому развитию FashionTV Luxe Resort, собирающийся два раза в год, формирует стратегическое видение, определяет ключевые цели и политики, а также обеспечивает их эффективную реализацию в операционной деятельности отеля.
В обязанности Комитета входит координация инициатив, мониторинг их эффективности и развитие обучающих программ для команды отеля.

Применяемый комплексный подход позволяет обеспечивать гостям безупречный уровень сервиса при соблюдении принципов устойчивого развития.

Система управления отелем, курьируемая и регулярно обновляемая Комитетом, основывается на утверждённых принципах и корпоративных политиках.

Ответственность за внедрение и актуализацию политики устойчивого развития в FashionTV Luxe Resort возлагается на Генеральную дирекцию. Политика ежегодно пересматривается и при необходимости обновляется. Все изменения подлежат утверждению Советом директоров.

Pearl Main Building

Aphel Villas Area

- FashionTV Luxe Resort Kemer оставляет за собой право вносить изменения в концепцию без предварительного уведомления третьих лиц или учреждений.

Достопримечательности

Каньон Гёйнюк
Каньон Гёйнюк — значимый природный объект, расположенный в районе Кемер провинции Анталья. Сформировавшийся в результате длительных геологических процессов, каньон отличается богатой растительностью и выразительным природным ландшафтом.
В настоящее время каньон Гёйнюк имеет статус охраняемой природной территории и по праву считается ценным природным наследием региона.

Античный город Фазелис
Античный город Фазелис расположен на живописном полуострове с тремя естественными гаванями в районе Кемер провинции Анталья. В древности Фазелис являлся важным портовым центром, а многочисленные археологические находки раскрывают его богатое историческое и культурное наследие.
Город по праву считается одним из значимых центров региона, наглядно отражающих образ жизни и архитектуру античного периода.

Калеичи
Калеичи — один из самых посещаемых и самобытных районов Антальи, известный своими историческими домами и уникальной атмосферой. Занимая особое место среди главных достопримечательностей города, Калеичи является изысканным адресом для вечерних прогулок и отдыха во время Вашего отпуска.
В более мягкую погоду район прекрасно подходит и для дневных прогулок, тогда как в жаркие летние месяцы посещение Калеичи может быть менее комфортным. Для знакомства с Калеичи в тёплый весенний день, как правило, достаточно одного дня. Наслаждаясь уютными кафе и панорамными видами, Вы сможете одновременно отправиться в увлекательное историческое путешествие. Прогуливаясь по узким улочкам Калеичи, Вы заметите, что многие из них ведут к морю, открывая живописные виды. Расположенный в районе Муратпаша, Калеичи также славится хорошо сохранившимися домами османского периода.

Античный город Олимпос
Античный город Олимпос, окружённый пышной зеленью и первозданной природой, предлагает спокойный и умиротворяющий формат путешествия и по праву считается одной из самых впечатляющих достопримечательностей Антальи. В переводе с греческого его название означает «великая гора».
Олимпос был одним из важнейших городов древней Ликийской цивилизации. Наряду с богатым историческим наследием он привлекает гостей и своим живописным пляжем. Пляж Олимпос по праву считается одним из самых популярных и любимых мест отдыха среди путешественников.

Пляж Капуташ
Пляж Капуташ — всемирно известная жемчужина Антальи и одно из обязательных мест для посещения во время путешествия по региону. Он по праву считается одним из самых популярных пляжей Средиземноморья.
Этот уютный пляж, окружённый с двух сторон величественными скалами, расположен в живописной и уединённой бухте. Спуск к пляжу осуществляется по каменной лестнице, насчитывающей около 200 ступеней, которая ведёт вниз от прибрежной дороги.

Античный город Мира
Античный город Мира — один из наиболее значимых древних городов, расположенный вблизи Демре и известный своими впечатляющими историческими руинами. В античный период Мира была столицей Ликии и также прославилась как место служения Святого Николая (Санта-Клауса).
До наших дней сохранился ряд уникальных архитектурных памятников, среди которых особое место занимает великолепно сохранившийся греко-римский театр, являющийся одной из главных достопримечательностей античного города.

• FashionTV Luxe Resort Kemer оставляет за собой право вносить изменения в концепцию без предварительного уведомления третьих лиц или учреждений.

ВАЖНАЯ ИНФОРМАЦИЯ

•Во всех зонах отеля в сфере гастрономии и сервиса используются продукты и бренды первоклассного качества, имеющие официальные сертификаты.
В случае наличия у гостей пищевой аллергии или индивидуальной непереносимости продуктов, настоятельно просим уведомить об этом наших Fashion ассистентов при заезде в отель.
При отсутствии данной информации отель освобождается от ответственности за возможные последствия, связанные с указанными обстоятельствами.
• В целях обеспечения гигиены, охраны здоровья и безопасности гостей и сотрудников в отеле соблюдаются все действующие нормы, требования и стандарты.
В рамках установленных процедур отель на регулярной основе проходит проверки со стороны уполномоченных министерств и официальных государственных органов.
• Все гости и сотрудники обязаны соблюдать требования охраны труда, техники безопасности и правила внутреннего распорядка отеля.
•Системы противопожарной безопасности отеля находятся под регулярным техническим контролем и подлежат плановым проверкам.
• В соответствии с действующим законодательством Турецкой Республики, вступившим в силу 19 мая 2008 года, курение в закрытых общественных помещениях запрещено.
• Продажа, подача и любое иное предоставление алкогольных напитков и табачных изделий лицам, не достигшим 18 лет, запрещены в строгом соответствии с законодательством.
• Для осуществления индивидуального бронирования и прохождения процедуры регистрации (check-in) гость обязан достичь 18-летнего возраста и предъявить действительный документ, удостоверяющий личность. Данное требование является обязательным и установлено в соответствии с действующим законодательством и мерами обеспечения безопасности отеля.
• Время заезда в отель устанавливается с 14:00, время выезда — до 12:00. В соответствии с концепцией All Inclusive, использование услуг отеля после 12:00, независимо от своевременного освобождения номера, может осуществляться на платной основе.
• Администрация отеля оставляет за собой право определять режим работы ресторанов и баров, включая дни их возможного временного закрытия, в зависимости от погодных условий и уровня загрузки отеля.
• В некоторых ресторанах и барах, в зависимости от их концепции и расположения, применяется дресс-код.
• Ассортимент блюд и напитков может корректироваться с учётом логистических и поставочных условий; при этом отель обеспечивает использование продуктов аналогичного качества.
• В целях соблюдения санитарно-гигиенических норм и требований безопасности вынос продуктов питания, напитков и инвентаря за пределы зон обслуживания не допускается.
• Расходные принадлежности, предоставляемые в номерах (буклетная продукция, полотенца, содержимое мини-бара, гигиенические и косметические средства), предназначены исключительно для использования на территории отеля в рамках концепции All Inclusive. Вынос указанных принадлежностей за пределы территории отеля не допускается.
• Ванные принадлежности (гель для душа, шампунь и др.) предоставляются ежедневно в соответствии с количеством проживающих гостей. Дополнительные запросы в течение одного дня подлежат дополнительной оплате.
•Пополнение мини-бара производится ежедневно в период с 08:00 до 16:00. Запросы, поступающие вне указанного времени, подлежат дополнительной оплате.
•Работа системы кондиционирования воздуха осуществляется в автоматическом режиме и регулируется с учётом сезонных и погодных условий с целью обеспечения оптимального уровня комфорта.
• Использование моторизованных водных средств в зонах купания строго запрещено.
• Рыбная ловля любыми способами в зонах купания запрещена.
• Использование бассейнов и пляжной зоны вне часов работы спасателей осуществляется под личную ответственность гостей.
• В закрытых помещениях на территории отеля использование потенциально опасных средств передвижения, таких как ролики, самокаты, скейтборды и аналогичные устройства, запрещено.
• Использование дронов и иных аналогичных устройств на территории отеля допускается исключительно при наличии предварительного разрешения.
• В целях обеспечения безопасности отель оставляет за собой право приостановить подачу алкогольных напитков гостям, у которых вследствие чрезмерного употребления алкоголя наблюдаются риски для здоровья либо поведения. Данное решение является окончательным и обжалованию не подлежит.
• Для гостей отеля предусмотрена открытая парковка.
• Гости, нарушающие общественный порядок и общепринятые нормы поведения, создающие угрозу безопасности других гостей или сотрудников, а также совершающие противоправные действия, включая оскорбления, физическое насилие, хищение, употребление запрещённых веществ либо причинение ущерба имуществу отеля, по решению администрации могут быть удалены с территории отеля. В таких случаях вопрос возврата стоимости проживания определяется исключительно на усмотрение администрации отеля. Администрация отеля оставляет за собой право принятия всех предусмотренных законодательством мер.
• Предметы, оставленные на шезлонгах без использования в течение длительного времени, могут быть изъяты персоналом отеля на хранение в целях рационального использования общих зон, после чего шезлонги могут быть вновь предоставлены другим гостям.
Предметы, оставленные на шезлонгах, которые длительное время не используются, могут быть временно приняты сотрудниками отеля на хранение с целью рационального использования общих зон, при этом шезлонги могут быть вновь предоставлены в пользование. Администрация отеля не несёт ответственности за утрату или повреждение имущества, произошедшие не по её вине.
• В рамках концепции Pet Friendly к размещению допускаются собаки мелких пород весом до 8 кг. Размещение потенциально опасных пород не предусмотрено.
• Для гостей с ограниченными возможностями отель обеспечивает необходимые условия, оборудование, а также приоритет в размещении и бронировании в зонах питания.
• Лица, желающие посетить отель, принимаются только в качестве гостей, сопровождающих проживающих в отеле с 09:00 до 18:00. Посетители могут находиться в лобби бесплатно в течение первых 30 минут. Превышение указанного времени влечёт взимание дополнительной платы; подробную информацию о действующих тарифах и условиях дневного посещения (day use) можно получить на стойке рецепции. В целях обеспечения безопасности при посещении необходимо предъявить действительное удостоверение личности или паспорт.
• Туроператоры и агентства принимают информацию о концепции как действительную в рамках заключённых контрактов и обязаны обеспечивать её своевременное обновление во всех каналах продаж и маркетинга. Администрация отеля оставляет за собой право вносить изменения в график работы, содержание и порядок предоставления услуг, указанных в Fact Sheet, в связи с неблагоприятными погодными условиями или иными обстоятельствами, находящимися вне контроля отеля. Любые такие изменения не могут являться основанием для предъявления претензий к администрации отеля.

- FashionTV Luxe Resort Kemer оставляет за собой право вносить изменения в концепцию без предварительного уведомления третьих лиц или учреждений.